

INDICADORES ESTUDIANTES

Desde el curso académico 2003/2004 se ha estudiado una serie de indicadores para analizar la evolución de las prácticas de estudiantes tanto a nivel general de la Universidad de Zaragoza como en particular para los centros universitarios y titulaciones impartidas en los mismos.

A continuación se detalla un resumen de los indicadores estudiados y la comparativa de datos obtenidos en los cinco últimos cursos académicos.

	Curso académico 03-04	Curso académico 04-05	Curso académico 05-06	Curso académico 06-07	Curso académico 07-08	Curso académico 08-09	
I_1	19348	17893	14124	15371	15130	15002	Nº de estudiantes que pueden inscribirse UNIVERSA (sería los matriculados en Universidad y que cumplen los requisitos para hacer prácticas)
I_2	2517	2739	2519	2456	2474	2425	Nº de estudiantes inscritos en UNIVERSA (incluimos todos, proyecto fin de carrera, convenios especiales, cursos)
$I_3=I_2/I_1$	13%	15%	18%	16%	16%	16%	La proporción de los estudiantes inscritos frente a los que pueden inscribirse
I_4	2517	2739	2519	2456	2474	2425	Nº de estudiantes que pueden realizar prácticas (puede no coincidir con el I_2 ya que podrían venir por otras actividades, cursos, orientación..)
I_5	1685	1849	1758	1698	1690	1543	Nº de estudiantes que realizan prácticas teniendo en cuenta que un estudiante puede realizar más de una práctica (no están incluidos ni proyecto fin de carrera ni convenios especiales)
I_6	1799	1957	1880	1795	1808	1707	Nº de prácticas realizadas (sin incluir ni proyecto fin de carrera ni convenios especiales)
$I_7=I_5/I_4$	67%	68%	70%	69%	68%	64%	La proporción de estudiantes inscritos en UNIVERSA que se apuntan y que realizan prácticas
$I_{8j}=I_{6ij}/I_{6i}$							La proporción de prácticas de cada titulación que tiene un centro frente al total de las prácticas de ese centro
I_9	563	668	883	1000	1140	926	Nº de prácticas que solicitan convalidación

	Curso académico 03-04	Curso académico 04-05	Curso académico 05-06	Curso académico 06-07	Curso académico 07-08	Curso académico 08-09	
$I_{10}=I_9/I_6$	31%	34%	47%	56%	63%	54%	La proporción de prácticas que solicitan convalidación en cada centro y cada titulación frente al total de las prácticas de ese centro y de esa titulación
$I_{11j}=I_{9ij}/I_{6i}$							La proporción de las prácticas convalidadas de cada titulación de un centro frente al total de las prácticas del centro
I_{12}	156	172	183	171	175	186	Nº de proyectos fin de carrera totales
I_{13}	130	154	152	144	146	159	Nº de estudiantes que realizan el proyecto fin de carrera
I_{14}	73	101	107	156	77	109	Nº de prácticas convenios especiales
I_{15}	71	98	104	147	73	104	Nº de estudiantes que realizan convenios especiales
$I_{16}=I_6+I_{12}+I_{14}$	2028	2230	2170	2112	2060	2002	Nº total de estancias realizadas (incluye prácticas, proyecto fin de carrera y convenios especiales)
I_{17}	1845	2045	1964	1923	1853	1742	Nº total de estudiantes que realizan estancias (incluye prácticas, proyecto fin de carrera y convenios especiales)
$I_{18}=I_{17}/I_4$	73%	75%	78%	78%	75%	72%	La proporción de estudiantes inscritos en UNIVERSA que se apuntan y que realizan prácticas, proyecto fin de carrera o convenios especiales
$I_{19}=I_{16}/I_{17}$	1.1	1.09	1.1	1.1	1.1	1.1	El Nº de estancias que realiza cada estudiante
I_{20}	399	486	578	591	604	561	Nº de tutores de prácticas
I_{21}	1053	1117	958	852	780	550	Nº de perfiles ofertados por las empresas
I_{22}	766	877	851	851	882	871	Nº de empresas en las que se realizan prácticas

En las siguientes tablas se representa la evolución de las prácticas a lo largo de los distintos cursos académicos.

Curso	03-04	04-05	05-06	06-07	07-08	08-09
I_1	19348	17893	14124	15371	15130	15002
I_6	1799	1957	1880	1795	1808	1707
I_{16}	2028	2230	2170	2112	2060	2002
I_2	2517	2739	2519	2456	2474	2425

I_1 : nº de estudiantes que pueden inscribirse en UNIVERSA (matriculados en la Universidad y que cumplen los requisitos para hacer prácticas)

I_6 : nº de prácticas realizadas (sin incluir ni proyecto fin de carrera ni convenios especiales)

I_{16} : nº total de estancias realizadas (incluye prácticas, proyecto fin de carrera y convenios especiales)

I_2 : nº de estudiantes inscritos en UNIVERSA

Curso	03-04	04-05	05-06	06-07	07-08	08-09
I_{17}	1845	2045	1964	1923	1853	1742
I_0	1750	1750	1750	1750	1750	1750
I_{17+0}	3595	3795	3714	3673	3603	3492

I_{17} : nº de estudiantes que realizan estancias (incluye prácticas, proyecto fin de carrera y convenios especiales)

I_0 : nº de estudiantes que realizan prácticas integradas por la vía de las instituciones públicas(estimación % ciencias de la salud, educación, trabajo social , turismo ...)

Evolución número de prácticas

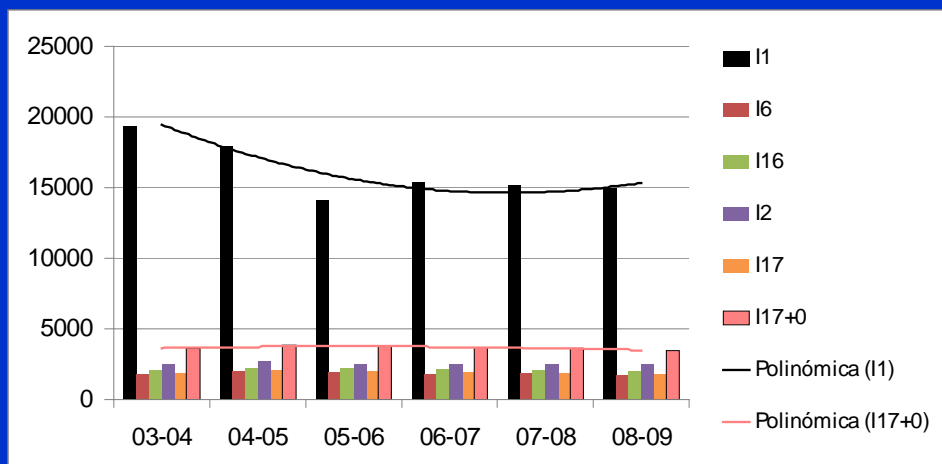

Curso	03-04	04-05	05-06	06-07	07-08	08-09
I_{20}	399	486	578	591	604	561
I_{21}	1053	1117	958	852	780	550
I_{22}	766	877	851	851	882	871

I_{20} : nº de tutores en prácticas

I_{21} : nº de perfiles ofertados por las empresas

I_{22} : nº empresas en las que se realizan prácticas

En las siguientes páginas se detallan los indicadores para todos los centros y titulaciones de la Universidad de Zaragoza.

NOMBRE DEL CENTRO	TITULACIÓN	I ₁ 15002			I ₂ 2425			I ₃ =I ₂ /I ₁ 16%			I ₄ 2425		
		7946	7056		1419	1006		18%	14%		1419	1006	
		Nº de estudiantes que pueden inscribirse en UNIVERSA (matriculados en la Universidad)			Nº de estudiantes inscritos en UNIVERSA (incluimos todos, PFC, convenios especiales, cursos)			La proporción de los estudiantes inscritos frente a los que pueden inscribirse			Nº de estudiantes que pueden realizar prácticas (puede no coincidir con el I ₂ ya que podrían venir para otras actividades)		
		M	H	M	H	M	H	M	H	M	H		
1	CENTRO SUPERIOR POLITÉCNICO	I ₁₋₁ 1486	453	1033	I ₂₋₁ 306	101	205	I ₃₋₁ 21%	22%	20%	I ₄₋₁ 306	101	205
	1 ING. DE TELECOMUNICACIÓN	I ₁₋₁₋₁ 254	67	187	I ₂₋₁₋₁ 41	13	28	I ₃₋₁₋₁ 16%	19%	15%	I ₄₋₁₋₁ 41	13	28
	2 ING. EN INFORMÁTICA	I ₁₋₁₋₂ 302	48	254	I ₂₋₁₋₂ 51	12	39	I ₃₋₁₋₂ 17%	25%	15%	I ₄₋₁₋₂ 51	12	39
	3 ING. INDUSTRIAL	I ₁₋₁₋₃ 711	217	494	I ₂₋₁₋₃ 157	40	117	I ₃₋₁₋₃ 22%	18%	24%	I ₄₋₁₋₃ 157	40	117
	4 ING. QUÍMICA	I ₁₋₁₋₄ 219	121	98	I ₂₋₁₋₄ 57	36	21	I ₃₋₁₋₄ 26%	30%	21%	I ₄₋₁₋₄ 57	36	21
2	E.U. DE CIENCIAS DE LA SALUD	I ₁₋₂ 380	330	50	I ₂₋₂ 57	49	8	I ₃₋₂ 15%	15%	16%	I ₄₋₂ 57	49	8
	1 ENFERMERÍA	I ₁₋₂₋₁ 213	187	26	I ₂₋₂₋₁ 26	23	3	I ₃₋₂₋₁ 12%	12%	11%	I ₄₋₂₋₁ 26	23	3
	2 FISIOTERAPIA	I ₁₋₂₋₂ 63	47	16	I ₂₋₂₋₂ 24	20	4	I ₃₋₂₋₂ 38%	42%	25%	I ₄₋₂₋₂ 24	20	4
	3 TERAPIA OCUPACIONAL	I ₁₋₂₋₃ 104	97	7	I ₂₋₂₋₃ 7	6	1	I ₃₋₂₋₃ 7%	6%	13%	I ₄₋₂₋₃ 7	6	1
3	E.U. DE ENFERMERIA DE HUESCA	I ₁₋₃ 52	45	7	I ₂₋₃			I ₃₋₃			I ₄₋₃		
	1 ENFERMERÍA	I ₁₋₃₋₁ 52	45	7	I ₂₋₃₋₁			I ₃₋₃₋₁			I ₄₋₃₋₁		
4	E.U. DE ENFERMERIA DE TERUEL	I ₁₋₄ 58	46	12	I ₂₋₄			I ₃₋₄			I ₄₋₄		
	1 ENFERMERÍA	I ₁₋₄₋₁ 58	46	12	I ₂₋₄₋₁			I ₃₋₄₋₁			I ₄₋₄₋₁		
5	E.U. DE ESTUDIOS EMPRESARIALES DE HUESCA	I ₁₋₅ 138	78	60	I ₂₋₅ 55	38	17	I ₃₋₅ 40%	49%	28%	I ₄₋₅ 55	38	17
	1 CIENCIAS EMPRESARIALES	I ₁₋₅₋₁ 59	32	27	I ₂₋₅₋₁ 47	31	16	I ₃₋₅₋₁ 80%	96%	60%	I ₄₋₅₋₁ 47	31	16
	2 GESTIÓN Y ADM. PÚBLICA	I ₁₋₅₋₂ 63	35	28	I ₂₋₅₋₂ 2	2	0	I ₃₋₅₋₂ 3%	6%	0%	I ₄₋₅₋₂ 2	2	0
	3 RELACIONES LABORALES	I ₁₋₅₋₃ 16	11	5	I ₂₋₅₋₃ 6	5	1	I ₃₋₅₋₃ 38%	46%	19%	I ₄₋₅₋₃ 6	5	1
6	E.U. DE ESTUDIOS EMP. DE ZARAGOZA	I ₁₋₆ 400	222	178	I ₂₋₆ 241	159	82	I ₃₋₆ 60%	72%	46%	I ₄₋₆ 241	159	82
	1 CIENCIAS EMPRESARIALES	I ₁₋₆₋₁ 400	222	178	I ₂₋₆₋₁ 241	159	82	I ₃₋₆₋₁ 60%	72%	46%	I ₄₋₆₋₁ 241	159	82

NOMBRE DEL CENTRO	TITULACIÓN	I ₁ 15002			I ₂ 2425			I ₃ =I ₂ /I ₁ 16%			I ₄ 2425			
		7946	7056		1419	1006		18%	14%		1419	1006		
		Nº de estudiantes que pueden inscribirse en UNIVERSA (matriculados en la Universidad)			Nº de estudiantes inscritos en UNIVERSA (incluimos todos, PFC, convenios especiales, cursos)			La proporción de los estudiantes inscritos frente a los que pueden inscribirse			Nº de estudiantes que pueden realizar prácticas (puede no coincidir con el I ₂ ya que podrían venir para otras actividades)			
		M	H	M	H	M	H	M	H	M	H			
7	FACULTAD DE CIENCIAS SOCIALES Y DEL TRABAJO	I ₁₋₇ 745	567	178	I ₂₋₇ 44	38	6	I ₃₋₇ 6%	7%	3%	I ₄₋₇ 44	38	6	
	1 RELACIONES LABORALES		I ₁₋₇₋₁ 307	194	113	I ₂₋₇₋₁ 35	29	6	I ₃₋₇₋₁ 11%	15%	5%	I ₄₋₇₋₁ 35	29	6
	2 TRABAJO SOCIAL		I ₁₋₇₋₂ 438	373	65	I ₂₋₇₋₂ 9	9	0	I ₃₋₇₋₂ 2%	2%	0%	I ₄₋₇₋₂ 9	9	0
8	E.U. DE INGENIERÍA TÉCNICA INDUSTRIAL DE ZARAGOZA	I ₁₋₈ 1742	411	1331	I ₂₋₈ 407	145	262	I ₃₋₈ 23%	35%	20%	I ₄₋₈ 407	145	262	
	1 ING. TÉCN. DISEÑO INDUSTRIAL		I ₁₋₈₋₁ 154	85	69	I ₂₋₈₋₁ 49	35	14	I ₃₋₈₋₁ 32%	41%	20%	I ₄₋₈₋₁ 49	35	14
	2 ING. TÉCN. IND. (ELECTRICIDAD)		I ₁₋₈₋₂ 232	31	201	I ₂₋₈₋₂ 57	11	46	I ₃₋₈₋₂ 25%	35%	23%	I ₄₋₈₋₂ 57	11	46
	3 ING. TÉCN. IND. (ELECTRÓNICA)		I ₁₋₈₋₃ 486	75	411	I ₂₋₈₋₃ 88	22	66	I ₃₋₈₋₃ 18%	30%	16%	I ₄₋₈₋₃ 88	22	66
	4 ING. TÉCN. IND. (QUÍMICA IND.)		I ₁₋₈₋₄ 258	134	124	I ₂₋₈₋₄ 79	49	30	I ₃₋₈₋₄ 31%	36%	24%	I ₄₋₈₋₄ 79	49	30
	5 ING. TÉCN. INDUSTRIAL (MECÁNICA)		I ₁₋₈₋₅ 612	86	526	I ₂₋₈₋₅ 134	28	106	I ₃₋₈₋₅ 22%	33%	20%	I ₄₋₈₋₅ 134	28	106
9	E.U. DE TURISMO DE ZARAGOZA	I ₁₋₉ 246	186	60	I ₂₋₉ 2	0	2	I ₃₋₉ 1%	0%	3%	I ₄₋₉ 2	0	2	
	1 TURISMO		I ₁₋₉₋₁ 246	186	60	I ₂₋₉₋₁ 2	0	2	I ₃₋₉₋₁ 1%	0%	3%	I ₄₋₉₋₁ 2	0	2
10	E.U. POLITÉCNICA DE LA ALMUNIA DE DOÑA GODINA	I ₁₋₁₀ 1305	356	949	I ₂₋₁₀ 53	21	32	I ₃₋₁₀ 4%	6%	3%	I ₄₋₁₀ 53	21	32	
	1 ARQUITECTURA TÉCNICA		I ₁₋₁₀₋₁ 490	184	306	I ₂₋₁₀₋₁ 13	9	4	I ₃₋₁₀₋₁ 3%	5%	1%	I ₄₋₁₀₋₁ 13	9	4
	2 ING. TÉCN. AGR. (HORT. Y JARD.)		I ₁₋₁₀₋₂ 57	16	41	I ₂₋₁₀₋₂ 2	2	0	I ₃₋₁₀₋₂ 4%	12%	0%	I ₄₋₁₀₋₂ 2	2	0
	3 ING. TÉCN. AGR. (IND. AGR. Y ALIM)		I ₁₋₁₀₋₃ 72	40	32	I ₂₋₁₀₋₃ 3	2	1	I ₃₋₁₀₋₃ 4%	5%	3%	I ₄₋₁₀₋₃ 3	2	1
	4 ING. TÉCN. INF.DE SISTEMAS		I ₁₋₁₀₋₄ 346	52	294	I ₂₋₁₀₋₄ 25	6	19	I ₃₋₁₀₋₄ 7%	11%	6%	I ₄₋₁₀₋₄ 25	6	19
	5 ING. TÉCN. IND.(ELECTRÓNICA)		I ₁₋₁₀₋₅ 96	8	88	I ₂₋₁₀₋₅ 3	0	3	I ₃₋₁₀₋₅ 3%	0%	3%	I ₄₋₁₀₋₅ 3	0	3
	6 ING. TÉCN. INDUSTRIAL (MECÁNICA)		I ₁₋₁₀₋₆ 69	6	63	I ₂₋₁₀₋₆ 2	1	1	I ₃₋₁₀₋₆ 3%	16%	2%	I ₄₋₁₀₋₆ 2	1	1
	7 ING. TÉCN. OBRAS PÚBLICAS		I ₁₋₁₀₋₇ 175	50	125	I ₂₋₁₀₋₇ 5	1	4	I ₃₋₁₀₋₇ 3%	2%	3%	I ₄₋₁₀₋₇ 5	1	4

NOMBRE DEL CENTRO	TITULACIÓN	I ₁ 15002			I ₂ 2425			I ₃ =I ₂ /I ₁ 16%			I ₄ 2425		
		Nº de estudiantes que pueden inscribirse en UNIVERSA (matriculados en la Universidad)			Nº de estudiantes inscritos en UNIVERSA (incluimos todos, PFC, convenios especiales, cursos)			La proporción de los estudiantes inscritos frente a los que pueden inscribirse			Nº de estudiantes que pueden realizar prácticas (puede no coincidir con el I ₂ ya que podrían venir para otras actividades)		
		M	H	M	H	M	H	M	H	M	H		
11 E.U. POLITÉCNICA DE TERUEL		I ₁₋₁₁ 140	24	116	I ₂₋₁₁ 11	6	5	I ₃₋₁₁ 8%	25%	4%	I ₄₋₁₁ 11	6	5
	1 ING. TÉC. TELECO. (SIST. ELECTR.)	I ₁₋₁₁₋₁ 80	12	68	I ₂₋₁₁₋₁ 5	3	2	I ₃₋₁₁₋₁ 6%	26%	3%	I ₄₋₁₁₋₁ 5	3	2
	2 ING. TÉC. INFORMÁT. DE GESTIÓN	I ₁₋₁₁₋₂ 60	12	48	I ₂₋₁₁₋₂ 6	3	3	I ₃₋₁₁₋₂ 10%	24%	6%	I ₄₋₁₁₋₂ 6	3	3
12 ESCUELA POLITÉCNICA SUPERIOR DE HUESCA		I ₁₋₁₂ 265	96	169	I ₂₋₁₂ 36	16	20	I ₃₋₁₂ 14%	17%	12%	I ₄₋₁₂ 36	16	20
	1 INGENIERÍA AGRÓNOMA	I ₁₋₁₂₋₁ 107	45	62	I ₂₋₁₂₋₁ 12	8	4	I ₃₋₁₂₋₁ 11%	18%	6%	I ₄₋₁₂₋₁ 12	8	4
	2 ING. TÉC. AGRÍCOLA (EXP. AGROP.)	I ₁₋₁₂₋₂ 123	38	85	I ₂₋₁₂₋₂ 17	6	11	I ₃₋₁₂₋₂ 14%	16%	13%	I ₄₋₁₂₋₂ 17	6	11
	3 ING. TÉC. IND. (QUÍMICA IND.)	I ₁₋₁₂₋₃ 35	12	23	I ₂₋₁₂₋₃ 7	2	5	I ₃₋₁₂₋₃ 20%	16%	22%	I ₄₋₁₂₋₃ 7	2	5
13 FACULTAD DE CIENCIAS		I ₁₋₁₃ 694	416	278	I ₂₋₁₃ 190	137	53	I ₃₋₁₃ 27%	33%	19%	I ₄₋₁₃ 190	137	53
	1 BIOQUÍMICA	I ₁₋₁₃₋₁ 108	75	33	I ₂₋₁₃₋₁ 28	18	10	I ₃₋₁₃₋₁ 26%	24%	30%	I ₄₋₁₃₋₁ 28	18	10
	2 ESTADÍSTICA	I ₁₋₁₃₋₂ 25	10	15	I ₂₋₁₃₋₂ 2	1	1	I ₃₋₁₃₋₂ 8%	10%	7%	I ₄₋₁₃₋₂ 2	1	1
	3 FÍSICA	I ₁₋₁₃₋₃ 71	24	47	I ₂₋₁₃₋₃ 4	0	4	I ₃₋₁₃₋₃ 6%	0%	9%	I ₄₋₁₃₋₃ 4	0	4
	4 GEOLOGÍA	I ₁₋₁₃₋₄ 93	47	46	I ₂₋₁₃₋₄ 25	17	8	I ₃₋₁₃₋₄ 27%	36%	17%	I ₄₋₁₃₋₄ 25	17	8
	5 MATEMÁTICAS	I ₁₋₁₃₋₅ 83	45	38	I ₂₋₁₃₋₅ 10	9	1	I ₃₋₁₃₋₅ 12%	20%	3%	I ₄₋₁₃₋₅ 10	9	1
	6 QUÍMICA	I ₁₋₁₃₋₆ 264	176	88	I ₂₋₁₃₋₆ 102	76	26	I ₃₋₁₃₋₆ 39%	43%	30%	I ₄₋₁₃₋₆ 102	76	26
	7 ÓPTICA Y OPTOMETRÍA	I ₁₋₁₃₋₇ 50	37	13	I ₂₋₁₃₋₇ 19	16	3	I ₃₋₁₃₋₇ 38%	43%	24%	I ₄₋₁₃₋₇ 19	16	3
14 F. DE CIENCIAS DE LA SALUD Y EL DEPORTE DE HUESCA		I ₁₋₁₄ 353	169	184	I ₂₋₁₄ 99	57	48	I ₃₋₁₄ 28%	30%	26%	I ₄₋₁₄ 99	57	48
	1 CIENC. DE LA ACT. FÍSICA / DEP.	I ₁₋₁₄₋₁ 206	63	143	I ₂₋₁₄₋₁ 60	19	41	I ₃₋₁₄₋₁ 29%	30%	29%	I ₄₋₁₄₋₁ 60	19	41
	2 MEDICINA	I ₁₋₁₄₋₂ 38	24	14	I ₂₋₁₄₋₂ 4	3	1	I ₃₋₁₄₋₂ 11%	12%	7%	I ₄₋₁₄₋₂ 4	3	1
	3 NUTRICIÓN HUMANA Y DIETÉTICA	I ₁₋₁₄₋₃ 74	58	16	I ₂₋₁₄₋₃ 35	29	6	I ₃₋₁₄₋₃ 47%	50%	38%	I ₄₋₁₄₋₃ 35	29	6
	4 ODONTOLOGÍA	I ₁₋₁₄₋₄ 35	24	11	I ₂₋₁₄₋₄ 0	0	0	I ₃₋₁₄₋₄ 0%	0%	0%	I ₄₋₁₄₋₄ 0	0	0

NOMBRE DEL CENTRO	TITULACIÓN	I ₁ 15002			I ₂ 2425			I ₃ =I ₂ /I ₁ 16%			I ₄ 2425					
		7946	7056		1419	1006		18%	14%	1419	1006					
		Nº de estudiantes que pueden inscribirse en UNIVERSA (matriculados en la Universidad)			Nº de estudiantes inscritos en UNIVERSA (incluimos todos, PFC, convenios especiales, cursos)			La proporción de los estudiantes inscritos frente a los que pueden inscribirse			Nº de estudiantes que pueden realizar prácticas (puede no coincidir con el I ₂ ya que podrían venir para otras actividades)					
		M	H	M	H	M	H	M	H	M	H					
15	F. DE CIENCIAS ECONÓMICAS Y EMPRESARIALES	I ₁₋₁₅ 1808	972	836	I ₂₋₁₅ 440	296	144	I ₃₋₁₅ 24%	30%	17%	I ₄₋₁₅ 440	296	144			
	1 ADM. Y DIRECCIÓN DE EMPRESAS		I ₁₋₁₅₋₁ 1073	607	466		I ₂₋₁₅₋₁ 282	197	85		I ₃₋₁₅₋₁ 26%	32%	18%	I ₄₋₁₅₋₁ 282	197	85
	2 ECONOMÍA		I ₁₋₁₅₋₂ 735	365	370		I ₂₋₁₅₋₂ 158	99	59		I ₃₋₁₅₋₂ 21%	27%	16%	I ₄₋₁₅₋₂ 158	99	59
16	F. DE CIENCIAS HUMANAS Y DE LA EDUCACIÓN DE HUESCA	I ₁₋₁₆ 418	297	121	I ₂₋₁₆ 2	2	0	I ₃₋₁₆ 0%	1%	0%	I ₄₋₁₆ 2	2	0			
	1 HUMANIDADES		I ₁₋₁₆₋₁ 33	21	12		I ₂₋₁₆₋₁ 1	1	0		I ₃₋₁₆₋₁ 3%	5%	0%	I ₄₋₁₆₋₁ 1	1	0
	2 MAESTRO (EDUCACIÓN FÍSICA)		I ₁₋₁₆₋₂ 92	32	60		I ₂₋₁₆₋₂ 0	0	0		I ₃₋₁₆₋₂ 0%	0%	0%	I ₄₋₁₆₋₂ 0	0	0
	3 MAESTRO (EDUCACIÓN INFANTIL)		I ₁₋₁₆₋₃ 178	167	11		I ₂₋₁₆₋₃ 1	1	0		I ₃₋₁₆₋₃ 1%	1%	0%	I ₄₋₁₆₋₃ 1	1	0
	4 MAESTRO (EDUCACIÓN PRIMARIA)		I ₁₋₁₆₋₄ 115	78	37		I ₂₋₁₆₋₄ 0	0	0		I ₃₋₁₆₋₄ 0%	0%	0%	I ₄₋₁₆₋₄ 0	0	0
17	FACULTAD DE DERECHO	I ₁₋₁₇ 1078	641	437	I ₂₋₁₇ 173	122	51	I ₃₋₁₇ 16%	19%	12%	I ₄₋₁₇ 173	122	51			
	1 DERECHO		I ₁₋₁₇₋₁ 860	499	361		I ₂₋₁₇₋₁ 120	79	41		I ₃₋₁₇₋₁ 14%	16%	11%	I ₄₋₁₇₋₁ 120	79	41
	2 PROGRAMA CONJ. ADE/DERECHO		I ₁₋₁₇₋₂ 218	142	76		I ₂₋₁₇₋₂ 53	43	10		I ₃₋₁₇₋₂ 24%	30%	13%	I ₄₋₁₇₋₂ 53	43	10
18	FACULTAD DE EDUCACIÓN	I ₁₋₁₈ 1017	790	227	I ₂₋₁₈ 12	10	2	I ₃₋₁₈ 1%	1%	1%	I ₄₋₁₈ 12	10	2			
	1 MAESTRO (AUDICIÓN Y LENGUAJE)		I ₁₋₁₈₋₁ 112	104	8		I ₂₋₁₈₋₁ 3	3	0		I ₃₋₁₈₋₁ 3%	3%	0%	I ₄₋₁₈₋₁ 3	3	0
	2 MAESTRO (EDUCACIÓN ESPECIAL)		I ₁₋₁₈₋₂ 181	160	21		I ₂₋₁₈₋₂ 2	2	0		I ₃₋₁₈₋₂ 1%	1%	0%	I ₄₋₁₈₋₂ 2	2	0
	3 MAESTRO (EDUCACIÓN FÍSICA)		I ₁₋₁₈₋₃ 114	43	71		I ₂₋₁₈₋₃ 3	2	1		I ₃₋₁₈₋₃ 3%	5%	1%	I ₄₋₁₈₋₃ 3	2	1
	4 MAESTRO (EDUCACIÓN MUSICAL)		I ₁₋₁₈₋₄ 117	72	45		I ₂₋₁₈₋₄ 2	2	0		I ₃₋₁₈₋₄ 2%	3%	0%	I ₄₋₁₈₋₄ 2	2	0
	5 MAESTRO (EDUCACIÓN PRIMARIA)		I ₁₋₁₈₋₅ 175	137	38		I ₂₋₁₈₋₅ 2	1	1		I ₃₋₁₈₋₅ 1%	1%	3%	I ₄₋₁₈₋₅ 2	1	1
	6 MAESTRO (LENGUA EXTRANJERA)		I ₁₋₁₈₋₆ 145	123	22		I ₂₋₁₈₋₆ 0	0	0		I ₃₋₁₈₋₆ 0%	0%	0%	I ₄₋₁₈₋₆ 0	0	0
	7 PSICOPEDAGOGÍA		I ₁₋₁₈₋₇ 173	150	23		I ₂₋₁₈₋₇ 0	0	0		I ₃₋₁₈₋₇ 0%	0%	0%	I ₄₋₁₈₋₇ 0	0	0

NOMBRE DEL CENTRO		TITULACIÓN	I ₁ 15002 7946 7056			I ₂ 2425 1419 1006			I ₃ =I ₂ /I ₁ 16% 18% 14%			I ₄ 2425 1419 1006		
			Nº de estudiantes que pueden inscribirse en UNIVERSA (matriculados en la Universidad) M H			Nº de estudiantes inscritos en UNIVERSA (incluimos todos, PFC, convenios especiales, cursos) M H			La proporción de los estudiantes inscritos frente a los que pueden inscribirse M H			Nº de estudiantes que pueden realizar prácticas (puede no coincidir con el I ₂ ya que podrían venir para otras actividades) M H		
19	FACULTAD DE FILOSOFÍA Y LETRAS		I ₁₋₁₉ 955	580	375	I ₂₋₁₉ 27	24	3	I ₃₋₁₉ 3%	4%	1%	I ₄₋₁₉ 27	24	3
	1 BIBLIOTEC. Y DOCUMENTACIÓN		I ₁₋₁₉₋₁ 23	20	3	I ₂₋₁₉₋₁ 4	4	0	I ₃₋₁₉₋₁ 17%	20%	0%	I ₄₋₁₉₋₁ 4	4	0
	2 FILOLOGÍA CLÁSICA		I ₁₋₁₉₋₂ 20	11	9	I ₂₋₁₉₋₂ 3	2	1	I ₃₋₁₉₋₂ 15%	19%	11%	I ₄₋₁₉₋₂ 3	2	1
	3 FILOLOGÍA FRANCESA		I ₁₋₁₉₋₃ 33	23	10	I ₂₋₁₉₋₃ 1	1	0	I ₃₋₁₉₋₃ 3%	4%	0%	I ₄₋₁₉₋₃ 1	1	0
	4 FILOLOGÍA HISPÁNICA		I ₁₋₁₉₋₄ 106	83	23	I ₂₋₁₉₋₄ 3	3	0	I ₃₋₁₉₋₄ 3%	4%	0%	I ₄₋₁₉₋₄ 3	3	0
	5 FILOLOGÍA INGLESA		I ₁₋₁₉₋₅ 178	129	49	I ₂₋₁₉₋₅ 3	3	0	I ₃₋₁₉₋₅ 2%	2%	0%	I ₄₋₁₉₋₅ 3	3	0
	6 GEOGRAFÍA		I ₁₋₁₉₋₆ 57	20	37	I ₂₋₁₉₋₆ 5	3	2	I ₃₋₁₉₋₆ 9%	15%	5%	I ₄₋₁₉₋₆ 5	3	2
	7 HISTORIA		I ₁₋₁₉₋₇ 268	104	164	I ₂₋₁₉₋₇ 7	7	0	I ₃₋₁₉₋₇ 3%	7%	0%	I ₄₋₁₉₋₇ 7	7	0
	8 HISTORIA DEL ARTE		I ₁₋₁₉₋₈ 220	176	44	I ₂₋₁₉₋₈ 1	1	0	I ₃₋₁₉₋₈ 0%	1%	0%	I ₄₋₁₉₋₈ 1	1	0
	9 FILOSOFÍA		I ₁₋₁₉₋₉ 50	14	36	I ₂₋₁₉₋₉ 0	0	0	I ₃₋₁₉₋₉ 0%	0%	0%	I ₄₋₁₉₋₉ 0	0	0
20	F. DE CIENCIAS SOCIALES Y HUMANAS DE TERUEL		I ₁₋₂₀ 580	439	141	I ₂₋₂₀ 41	30	11	I ₃₋₂₀ 7%	7%	8%	I ₄₋₂₀ 41	30	11
	1 CIENCIAS DEL TRABAJO		I ₁₋₂₀₋₁ 169	115	54	I ₂₋₂₀₋₁ 12	7	5	I ₃₋₂₀₋₁ 7%	6%	9%	I ₄₋₂₀₋₁ 12	7	5
	2 HUMANIDADES		I ₁₋₂₀₋₂ 20	10	10	I ₂₋₂₀₋₂ 0	0	0	I ₃₋₂₀₋₂ 0%	0%	0%	I ₄₋₂₀₋₂ 0	0	0
	3 MAESTRO (EDUCACIÓN INFANTIL)		I ₁₋₂₀₋₃ 132	120	12	I ₂₋₂₀₋₃ 6	5	1	I ₃₋₂₀₋₃ 5%	4%	8%	I ₄₋₂₀₋₃ 6	5	1
	4 MAESTRO (EDUCACIÓN PRIMARIA)		I ₁₋₂₀₋₄ 106	84	22	I ₂₋₂₀₋₄ 0	0	0	I ₃₋₂₀₋₄ 0%	0%	0%	I ₄₋₂₀₋₄ 0	0	0
	5 MAESTRO (LENGUA EXTRANJERA)		I ₁₋₂₀₋₅ 87	67	20	I ₂₋₂₀₋₅ 9	8	1	I ₃₋₂₀₋₅ 10%	12%	5%	I ₄₋₂₀₋₅ 9	8	1
	6 RELACIONES LABORALES		I ₁₋₂₀₋₆ 34	21	13	I ₂₋₂₀₋₆ 12	8	4	I ₃₋₂₀₋₆ 35%	37%	32%	I ₄₋₂₀₋₆ 12	8	4
	7 BELLAS ARTES		I ₁₋₂₀₋₇ 32	22	10	I ₂₋₂₀₋₇ 2	2	0	I ₃₋₂₀₋₇ 6%	9%	0%	I ₄₋₂₀₋₇ 2	2	0
21	FACULTAD DE MEDICINA		I ₁₋₂₁ 605	426	179	I ₂₋₂₁ 4	2	2	I ₃₋₂₁ 1%	0%	1%	I ₄₋₂₁ 4	2	2
	1 MEDICINA		I ₁₋₂₁₋₁ 605	426	179	I ₂₋₂₁₋₁ 4	2	2	I ₃₋₂₁₋₁ 1%	0%	1%	I ₄₋₂₁₋₁ 4	2	2
22	FACULTAD DE VETERINARIA		I ₁₋₂₂ 537	402	135	I ₂₋₂₂ 225	172	53	I ₃₋₂₂ 42%	43%	39%	I ₄₋₂₂ 225	172	53
	1 CIENCIA Y TECN. ALIMENTOS		I ₁₋₂₂₋₁ 120	101	19	I ₂₋₂₂₋₁ 17	14	3	I ₃₋₂₂₋₁ 14%	14%	16%	I ₄₋₂₂₋₁ 17	14	3
	2 VETERINARIA		I ₁₋₂₂₋₂ 417	301	116	I ₂₋₂₂₋₂ 208	158	50	I ₃₋₂₂₋₂ 50%	53%	43%	I ₄₋₂₂₋₂ 208	158	50

NOMBRE DEL CENTRO	TITULACIÓN	I ₅ 1543			I ₆ 1707			I ₇ =I ₅ /I ₄ 64%			I _{8j} =I _{6j} /I _{6i}
		947	596		1051	656		La proporción de estudiantes inscritos en UNIVERSA que se apuntan y que realizan prácticas	M	H	
		Nº de estudiantes que realizan práct. teniendo en cuenta que cada uno puede realizar más de una (ni PFC ni convenios esp.)	M	H	Nº de prácticas realizadas (sin incluir ni PFC ni convenios especiales)	M	H		M	H	
1	CENTRO SUPERIOR POLITÉCNICO	I ₅₋₁ 142	44	98	I ₆₋₁ 158	50	108	I ₇₋₁ 46%	44%	48%	100%
	1 ING. DE TELECOMUNICACIÓN	I ₅₋₁₋₁ 15	7	8	I ₆₋₁₋₁ 19	8	11	I ₇₋₁₋₁ 37%	54%	29%	I ₈₋₁₋₁ 12%
	2 ING. EN INFORMÁTICA	I ₅₋₁₋₂ 24	2	22	I ₆₋₁₋₂ 25	2	23	I ₇₋₁₋₂ 47%	17%	56%	I ₈₋₁₋₂ 16%
	3 ING. INDUSTRIAL	I ₅₋₁₋₃ 78	21	57	I ₆₋₁₋₃ 86	24	62	I ₇₋₁₋₃ 50%	53%	49%	I ₈₋₁₋₃ 54%
	4 ING. QUÍMICA	I ₅₋₁₋₄ 25	14	11	I ₆₋₁₋₄ 28	16	12	I ₇₋₁₋₄ 44%	39%	52%	I ₈₋₁₋₄ 18%
2	E.U. DE CIENCIAS DE LA SALUD	I ₅₋₂ 48	42	6	I ₆₋₂ 49	43	6	I ₇₋₂ 84%	86%	75%	100%
	1 ENFERMERÍA	I ₅₋₂₋₁ 23	20	3	I ₆₋₂₋₁ 24	21	3	I ₇₋₂₋₁ 88%	87%	100%	I ₈₋₂₋₁ 49%
	2 FISIOTERAPIA	I ₅₋₂₋₂ 19	17	2	I ₆₋₂₋₂ 19	17	2	I ₇₋₂₋₂ 79%	85%	50%	I ₈₋₂₋₂ 39%
	3 TERAPIA OCUPACIONAL	I ₅₋₂₋₃ 6	5	1	I ₆₋₂₋₃ 6	5	1	I ₇₋₂₋₃ 86%	83%	100%	I ₈₋₂₋₃ 12%
3	E.U. DE ENFERMERÍA DE HUESCA	I ₅₋₃			I ₆₋₃			I ₇₋₃ ---	---	---	0%
	1 ENFERMERÍA	I ₅₋₃₋₁			I ₆₋₃₋₁			I ₇₋₃₋₁ ---	---	---	I ₈₋₃₋₁ ---
4	E.U. DE ENFERMERÍA DE TERUEL	I ₅₋₄			I ₆₋₄			I ₇₋₄ ---	---	---	0%
	1 ENFERMERÍA	I ₅₋₄₋₁			I ₆₋₄₋₁			I ₇₋₄₋₁ ---	---	---	I ₈₋₄₋₁ ---
5	E.U. DE ESTUDIOS EMPRESARIALES DE HUESCA	I ₅₋₅ 38	30	8	I ₆₋₅ 39	31	8	I ₇₋₅ 69%	79%	47%	100%
	1 CIENCIAS EMPRESARIALES	I ₅₋₅₋₁ 34	26	8	I ₆₋₅₋₁ 35	27	8	I ₇₋₅₋₁ 72%	84%	50%	I ₈₋₅₋₁ 90%
	2 GESTIÓN Y ADM. PÚBLICA	I ₅₋₅₋₂ 2	2	0	I ₆₋₅₋₂ 2	2	0	I ₇₋₅₋₂ 100%	100%	---	I ₈₋₅₋₂ 5%
	3 RELACIONES LABORALES	I ₅₋₅₋₃ 2	2	0	I ₆₋₅₋₃ 2	2	0	I ₇₋₅₋₃ 33%	40%	0%	I ₈₋₅₋₃ 5%
6	E.U. DE ESTUDIOS EMP. DE ZARAGOZA	I ₅₋₆ 164	111	53	I ₆₋₆ 169	115	54	I ₇₋₆ 68%	70%	65%	100%
	1 CIENCIAS EMPRESARIALES	I ₅₋₆₋₁ 164	111	53	I ₆₋₆₋₁ 169	115	54	I ₇₋₆₋₁ 68%	70%	65%	I ₈₋₆₋₁ 100%

NOMBRE DEL CENTRO	TITULACIÓN	I ₅ 1543			I ₆ 1707			I ₇ =I ₅ /I ₄ 64%			I _{8j} =I _{6j} /I _{6i}
		947	596		1051	656		La proporción de estudiantes inscritos en UNIVERSA que se apuntan y que realizan prácticas	M	H	
		Nº de estudiantes que realizan práct. teniendo en cuenta que cada uno puede realizar más de una (ni PFC ni convenios esp.)	M	H	Nº de prácticas realizadas (sin incluir ni PFC ni convenios especiales)	M	H		M	H	
7	FACULTAD DE CIENCIAS SOCIALES Y DEL TRABAJO	I ₅₋₇ 20	17	3	I ₆₋₇ 24	21	3	I ₇₋₇ 45%	45%	50%	100%
	1 RELACIONES LABORALES	I ₅₋₇₋₁ 20	17	3	I ₆₋₇₋₁ 24	21	3	I ₇₋₇₋₁ 57%	59%	50%	I ₈₋₇₋₁ 100%
	2 TRABAJO SOCIAL	I ₅₋₇₋₂ 0	0	0	I ₆₋₇₋₂ 0	0	0	I ₇₋₇₋₂ 0%	0%	---	I ₈₋₇₋₂ 0%
8	E.U. DE INGENIERIA TÉCNICA INDUSTRIAL DE ZARAGOZA	I ₅₋₈ 210	68	142	I ₆₋₈ 248	84	164	I ₇₋₈ 52%	47%	54%	100%
	1 ING. TÉC. DISEÑO INDUSTRIAL	I ₅₋₈₋₁ 22	15	7	I ₆₋₈₋₁ 27	19	8	I ₇₋₈₋₁ 45%	43%	50%	I ₈₋₈₋₁ 11%
	2 ING. TÉC. IND. (ELECTRICIDAD)	I ₅₋₈₋₂ 32	5	27	I ₆₋₈₋₂ 39	6	33	I ₇₋₈₋₂ 56%	45%	59%	I ₈₋₈₋₂ 16%
	3 ING. TÉC. IND. (ELECTRÓNICA)	I ₅₋₈₋₃ 46	9	37	I ₆₋₈₋₃ 52	9	43	I ₇₋₈₋₃ 52%	41%	56%	I ₈₋₈₋₃ 21%
	4 ING. TÉC. IND. (QUÍMICA IND.)	I ₅₋₈₋₄ 39	25	14	I ₆₋₈₋₄ 48	33	15	I ₇₋₈₋₄ 49%	51%	47%	I ₈₋₈₋₄ 19%
	5 ING. TÉC. INDUSTRIAL (MECÁNICA)	I ₅₋₈₋₅ 71	14	57	I ₆₋₈₋₅ 82	17	65	I ₇₋₈₋₅ 53%	50%	54%	I ₈₋₈₋₅ 33%
9	E.U. DE TURISMO DE ZARAGOZA	I ₅₋₉			I ₆₋₉			I ₇₋₉ 0%	---	0%	0%
	1 TURISMO	I ₅₋₉₋₁			I ₆₋₉₋₁			I ₇₋₉₋₁ 0%	---	0%	I ₈₋₉₋₁ ---
10	E.U. POLITÉCNICA DE LA ALMUNIA DE DOÑA GODINA	I ₅₋₁₀ 19	4	15	I ₆₋₁₀ 20	5	15	I ₇₋₁₀ 36%	19%	47%	100%
	1 ARQUITECTURA TÉCNICA	I ₅₋₁₀₋₁ 1	0	1	I ₆₋₁₀₋₁ 1	0	1	I ₇₋₁₀₋₁ 8%	0%	25%	I ₈₋₁₀₋₁ 5%
	2 ING. TÉC. AGR. (HORT. Y JARD.)	I ₅₋₁₀₋₂ 0	0	0	I ₆₋₁₀₋₂ 0	0	0	I ₇₋₁₀₋₂ 0%	0%	---	I ₈₋₁₀₋₂ 0%
	3 ING. TÉC. AGR. (IND. AGR. Y ALIM)	I ₅₋₁₀₋₃ 3	2	1	I ₆₋₁₀₋₃ 4	3	1	I ₇₋₁₀₋₃ 100%	100%	100%	I ₈₋₁₀₋₃ 20%
	4 ING. TÉC. INF.DE SISTEMAS	I ₅₋₁₀₋₄ 7	1	6	I ₆₋₁₀₋₄ 7	1	6	I ₇₋₁₀₋₄ 28%	17%	32%	I ₈₋₁₀₋₄ 35%
	5 ING. TÉC. IND.(ELECTRÓNICA)	I ₅₋₁₀₋₅ 3	0	3	I ₆₋₁₀₋₅ 3	0	3	I ₇₋₁₀₋₅ 100%	---	100%	I ₈₋₁₀₋₅ 15%
	6 ING. TÉC. INDUSTRIAL (MECÁNICA)	I ₅₋₁₀₋₆ 0	0	0	I ₆₋₁₀₋₆ 0	0	0	I ₇₋₁₀₋₆ 0%	0%	0%	I ₈₋₁₀₋₆ 0%
	7 ING. TÉC. OBRAS PÚBLICAS	I ₅₋₁₀₋₇ 5	1	4	I ₆₋₁₀₋₇ 5	1	4	I ₇₋₁₀₋₇ 100%	100%	100%	I ₈₋₁₀₋₇ 25%

NOMBRE DEL CENTRO	TITULACIÓN	I ₅ 1543			I ₆ 1707			I ₇ =I ₅ /I ₄ 64%			I _{8j} =I _{6j} /I _{6i}
		947	596		1051	656		La proporción de estudiantes inscritos en UNIVERSA que se apuntan y que realizan prácticas	M	H	
		Nº de estudiantes que realizan práct. teniendo en cuenta que cada uno puede realizar más de una (ni PFC ni convenios esp.)			Nº de prácticas realizadas (sin incluir ni PFC ni convenios especiales)						La proporción de práct. de cada titulación que tiene un centro frente al total de las de ese centro
		M	H		M	H		M	H		
11	E.U. POLITÉCNICA DE TERUEL	I ₅₋₁₁ 3	2	7	I ₆₋₁₁ 3	2	7	I ₇₋₁₁ 27%	33%	20%	100%
	1 ING. TÉC. TELECO. (SIST. ELECTR.)	I ₅₋₁₁₋₁ 3	2	1	I ₆₋₁₁₋₁ 3	2	1	I ₇₋₁₁₋₁ 60%	67%	50%	I ₈₋₁₁₋₁ 100%
	2 ING. TÉC. INFORMÁT. DE GESTIÓN	I ₅₋₁₁₋₂ 0	0	0	I ₆₋₁₁₋₂ 0	0	0	I ₇₋₁₁₋₂ 0%	0%	0%	I ₈₋₁₁₋₂ 0%
12	ESCUELA POLITÉCNICA SUPERIOR DE HUESCA	I ₅₋₁₂ 16	6	10	I ₆₋₁₂ 16	6	10	I ₇₋₁₂ 44%	38%	50%	100%
	1 INGENIERÍA AGRÓNOMA	I ₅₋₁₂₋₁ 3	3	0	I ₆₋₁₂₋₁ 3	3	0	I ₇₋₁₂₋₁ 25%	38%	0%	I ₈₋₁₂₋₁ 19%
	2 ING. TÉC. AGRÍCOLA (EXP. AGROP.)	I ₅₋₁₂₋₂ 11	3	8	I ₆₋₁₂₋₂ 11	3	8	I ₇₋₁₂₋₂ 65%	50%	73%	I ₈₋₁₂₋₂ 69%
	3 ING. TÉC. IND. (QUÍMICA IND.)	I ₅₋₁₂₋₃ 2	0	2	I ₆₋₁₂₋₃ 2	0	2	I ₇₋₁₂₋₃ 29%	0%	40%	I ₈₋₁₂₋₃ 13%
13	FACULTAD DE CIENCIAS	I ₅₋₁₃ 123	90	33	I ₆₋₁₃ 134	98	36	I ₇₋₁₃ 65%	66%	62%	100%
	1 BIOQUÍMICA	I ₅₋₁₃₋₁ 20	12	8	I ₆₋₁₃₋₁ 22	13	9	I ₇₋₁₃₋₁ 71%	67%	80%	I ₈₋₁₃₋₁ 16%
	2 ESTADÍSTICA	I ₅₋₁₃₋₂ 0	0	0	I ₆₋₁₃₋₂ 0	0	0	I ₇₋₁₃₋₂ 0%	0%	0%	I ₈₋₁₃₋₂ 0%
	3 FÍSICA	I ₅₋₁₃₋₃ 1	0	1	I ₆₋₁₃₋₃ 1	0	1	I ₇₋₁₃₋₃ 25%	---	25%	I ₈₋₁₃₋₃ 1%
	4 GEOLOGÍA	I ₅₋₁₃₋₄ 10	4	6	I ₆₋₁₃₋₄ 13	6	7	I ₇₋₁₃₋₄ 40%	24%	75%	I ₈₋₁₃₋₄ 10%
	5 MATEMÁTICAS	I ₅₋₁₃₋₅ 7	7	0	I ₆₋₁₃₋₅ 8	8	0	I ₇₋₁₃₋₅ 70%	78%	0%	I ₈₋₁₃₋₅ 6%
	6 QUÍMICA	I ₅₋₁₃₋₆ 66	51	15	I ₆₋₁₃₋₆ 69	53	16	I ₇₋₁₃₋₆ 65%	67%	58%	I ₈₋₁₃₋₆ 51%
	7 ÓPTICA Y OPTOMETRÍA	I ₅₋₁₃₋₇ 19	16	3	I ₆₋₁₃₋₇ 21	18	3	I ₇₋₁₃₋₇ 100%	100%	100%	I ₈₋₁₃₋₇ 16%
14	F. DE CIENCIAS DE LA SALUD Y EL DEPORTE DE HUESCA	I ₅₋₁₄ 94	50	44	I ₆₋₁₄ 100	55	45	I ₇₋₁₄ 95%	98%	92%	100%
	1 CIENC. DE LA ACT. FÍSICA / DEP.	I ₅₋₁₄₋₁ 57	19	38	I ₆₋₁₄₋₁ 58	20	38	I ₇₋₁₄₋₁ 95%	100%	93%	I ₈₋₁₄₋₁ 58%
	2 MEDICINA	I ₅₋₁₄₋₂ 4	3	1	I ₆₋₁₄₋₂ 6	4	2	I ₇₋₁₄₋₂ 100%	100%	100%	I ₈₋₁₄₋₂ 6%
	3 NUTRICIÓN HUMANA Y DIETÉTICA	I ₅₋₁₄₋₃ 33	28	5	I ₆₋₁₄₋₃ 36	31	5	I ₇₋₁₄₋₃ 94%	97%	83%	I ₈₋₁₄₋₃ 36%
	4 ODONTOLOGÍA	I ₅₋₁₄₋₄ 0	0	0	I ₆₋₁₄₋₄ 0	0	0	I ₇₋₁₄₋₄ ---	---	---	I ₈₋₁₄₋₄ ---

NOMBRE DEL CENTRO	TITULACIÓN	I ₅ 1543			I ₆ 1707			I ₇ =I ₅ /I ₄ 64%			I _{8ij} =I _{6ij} /I _{6i}	
		947	596		1051	656		La proporción de estudiantes inscritos en UNIVERSA que se apuntan y que realizan prácticas	M	H		La proporción de práct. de cada titulación que tiene un centro frente al total de las de ese centro
		Nº de estudiantes que realizan práct. teniendo en cuenta que cada uno puede realizar más de una (ni PFC ni convenios esp.)			Nº de prácticas realizadas (sin incluir ni PFC ni convenios especiales)							
		M	H		M	H		M	H			
15	F. DE CIENCIAS ECONÓMICAS Y EMPRESARIALES	I ₅₋₁₅ 334	224	110	I ₆₋₁₅ 348	231	117	I ₇₋₁₅ 76%	76%	76%	100%	
	1 ADM. Y DIRECCIÓN DE EMPRESAS		I ₅₋₁₅₋₁ 217	150	67	I ₆₋₁₅₋₁ 225	154	71	I ₇₋₁₅₋₁ 77%	76%	79%	I ₈₋₁₅₋₁ 65%
	2 ECONOMÍA		I ₅₋₁₅₋₂ 117	74	43	I ₆₋₁₅₋₂ 123	77	46	I ₇₋₁₅₋₂ 74%	75%	73%	I ₈₋₁₅₋₂ 35%
16	F. DE CIENCIAS HUMANAS Y DE LA EDUCACIÓN DE HUESCA	I ₅₋₁₆ 2	2	0	I ₆₋₁₆ 2	2	0	I ₇₋₁₆ 100%	100%	---	100%	
	1 HUMANIDADES		I ₅₋₁₆₋₁ 1	1	0	I ₆₋₁₆₋₁ 1	1	0	I ₇₋₁₆₋₁ 100%	100%	---	I ₈₋₁₆₋₁ 50%
	2 MAESTRO (EDUCACIÓN FÍSICA)		I ₅₋₁₆₋₂ 0	0	0	I ₆₋₁₆₋₂ 0	0	0	I ₇₋₁₆₋₂ ---	---	---	I ₈₋₁₆₋₂ 0%
	3 MAESTRO (EDUCACIÓN INFANTIL)		I ₅₋₁₆₋₃ 1	1	0	I ₆₋₁₆₋₃ 1	1	0	I ₇₋₁₆₋₃ 100%	100%	---	I ₈₋₁₆₋₃ 50%
	4 MAESTRO (EDUCACIÓN PRIMARIA)		I ₅₋₁₆₋₄ 0	0	0	I ₆₋₁₆₋₄ 0	0	0	I ₇₋₁₆₋₄ ---	---	---	I ₈₋₁₆₋₄ 0%
17	FACULTAD DE DERECHO	I ₅₋₁₇ 100	77	23	I ₆₋₁₇ 104	79	25	I ₇₋₁₇ 58%	63%	45%	100%	
	1 DERECHO		I ₅₋₁₇₋₁ 63	48	15	I ₆₋₁₇₋₁ 64	49	15	I ₇₋₁₇₋₁ 53%	61%	37%	I ₈₋₁₇₋₁ 62%
	2 PROGRAMA CONJ. ADE/DERECHO		I ₅₋₁₇₋₂ 37	29	8	I ₆₋₁₇₋₂ 40	30	10	I ₇₋₁₇₋₂ 70%	67%	80%	I ₈₋₁₇₋₂ 38%
18	FACULTAD DE EDUCACIÓN	I ₅₋₁₈ 2	2	0	I ₆₋₁₈ 2	2	0	I ₇₋₁₈ 17%	20%	0%	100%	
	1 MAESTRO (AUDICIÓN Y LENGUAJE)		I ₅₋₁₈₋₂ 0	0	0	I ₆₋₁₈₋₂ 0	0	0	I ₇₋₁₈₋₂ 0%	0%	---	I ₈₋₁₈₋₂ 0%
	2 MAESTRO (EDUCACIÓN ESPECIAL)		I ₅₋₁₈₋₂ 1	1	0	I ₆₋₁₈₋₂ 1	1	0	I ₇₋₁₈₋₂ 50%	50%	---	I ₈₋₁₈₋₂ 50%
	3 MAESTRO (EDUCACIÓN FÍSICA)		I ₅₋₁₈₋₃ 0	0	0	I ₆₋₁₈₋₃ 0	0	0	I ₇₋₁₈₋₃ 0%	0%	0%	I ₈₋₁₈₋₃ 0%
	4 MAESTRO (EDUCACIÓN MUSICAL)		I ₅₋₁₈₋₄ 0	0	0	I ₆₋₁₈₋₄ 0	0	0	I ₇₋₁₈₋₄ 0%	0%	---	I ₈₋₁₈₋₄ 0%
	5 MAESTRO (EDUCACIÓN PRIMARIA)		I ₅₋₁₈₋₅ 1	1	0	I ₆₋₁₈₋₅ 1	1	0	I ₇₋₁₈₋₅ 50%	100%	0%	I ₈₋₁₈₋₅ 50%
	6 MAESTRO (LENGUA EXTRANJERA)		I ₅₋₁₈₋₆ 0	0	0	I ₆₋₁₈₋₆ 0	0	0	I ₇₋₁₈₋₆ ---	---	---	I ₈₋₁₈₋₆ 0%
	7 PSICOPEDAGOGÍA		I ₅₋₁₈₋₇ 0	0	0	I ₆₋₁₈₋₇ 0	0	0	I ₇₋₁₈₋₇ ---	---	---	I ₈₋₁₈₋₇ 0%

NOMBRE DEL CENTRO	TITULACIÓN	I ₅ 1543			I ₆ 1707			I ₇ =I ₅ /I ₄ 64%			I _{8j} =I _{6j} /I _{6i}		
		947	596		1051	656		La proporción de estudiantes inscritos en UNIVERSA que se apuntan y que realizan prácticas		M	H	La proporción de práct. de cada titulación que tiene un centro frente al total de las de ese centro	
		M	H		M	H							
19	FACULTAD DE FILOSOFÍA Y LETRAS	I ₅₋₁₉ 11	11	0	I ₆₋₁₉ 13	13	0	I ₇₋₁₉ 41%	46%	0%		100%	
	1 BIBLIOTEC. Y DOCUMENTACIÓN		I ₅₋₁₉₋₁ 4	4	0	I ₆₋₁₉₋₁ 5	5	0	I ₇₋₁₉₋₁ 100%	100%	---	I ₈₋₁₉₋₁ 38%	
	2 FILOLOGÍA CLÁSICA		I ₅₋₁₉₋₂ 0	0	0	I ₆₋₁₉₋₂ 0	0	0	I ₇₋₁₉₋₂ 0%	0%	0%	I ₈₋₁₉₋₂ 0%	
	3 FILOLOGÍA FRANCESA		I ₅₋₁₉₋₃ 0	0	0	I ₆₋₁₉₋₃ 0	0	0	I ₇₋₁₉₋₃ 0%	0%	---	I ₈₋₁₉₋₃ 0%	
	4 FILOLOGÍA HISPÁNICA		I ₅₋₁₉₋₄ 0	0	0	I ₆₋₁₉₋₄ 0	0	0	I ₇₋₁₉₋₄ 0%	0%	---	I ₈₋₁₉₋₄ 0%	
	5 FILOLOGÍA INGLESA		I ₅₋₁₉₋₅ 1	1	0	I ₆₋₁₉₋₅ 2	2	0	I ₇₋₁₉₋₅ 33%	33%	---	I ₈₋₁₉₋₅ 15%	
	6 GEOGRAFÍA		I ₅₋₁₉₋₆ 2	2	0	I ₆₋₁₉₋₆ 2	2	0	I ₇₋₁₉₋₆ 40%	67%	0%	I ₈₋₁₉₋₆ 15%	
	7 HISTORIA		I ₅₋₁₉₋₇ 4	4	0	I ₆₋₁₉₋₇ 4	4	0	I ₇₋₁₉₋₇ 57%	57%	---	I ₈₋₁₉₋₇ 31%	
	8 HISTORIA DEL ARTE		I ₅₋₁₉₋₈ 0	0	0	I ₆₋₁₉₋₈ 0	0	0	I ₇₋₁₉₋₈ 0%	0%	---	I ₈₋₁₉₋₈ 0%	
	9 FILOSOFÍA		I ₅₋₁₉₋₉ 0	0	0	I ₆₋₁₉₋₉ 0	0	0	I ₇₋₁₉₋₉ ---	---	---	I ₈₋₁₉₋₉ 0%	
20	F. DE CIENCIAS SOCIALES Y HUMANAS DE TERUEL	I ₅₋₂₀ 12	9	3	I ₆₋₂₀ 14	11	3	I ₇₋₂₀ 29%	30%	27%		100%	
	1 CIENCIAS DEL TRABAJO		I ₅₋₂₀₋₁ 4	3	1	I ₆₋₂₀₋₁ 6	5	1	I ₇₋₂₀₋₁ 33%	43%	20%	I ₈₋₂₀₋₁ 43%	
	2 HUMANIDADES		I ₅₋₂₀₋₂ 0	0	0	I ₆₋₂₀₋₂ 0	0	0	I ₇₋₂₀₋₂ ---	---	---	I ₈₋₂₀₋₂ 0%	
	3 MAESTRO (EDUCACIÓN INFANTIL)		I ₅₋₂₀₋₃ 0	0	0	I ₆₋₂₀₋₃ 0	0	0	I ₇₋₂₀₋₃ 0%	0%	0%	I ₈₋₂₀₋₃ 0%	
	4 MAESTRO (EDUCACIÓN PRIMARIA)		I ₅₋₂₀₋₄ 0	0	0	I ₆₋₂₀₋₄ 0	0	0	I ₇₋₂₀₋₄ ---	---	---	I ₈₋₂₀₋₄ 0%	
	5 MAESTRO (LENGUA EXTRANJERA)		I ₅₋₂₀₋₅ 0	0	0	I ₆₋₂₀₋₅ 0	0	0	I ₇₋₂₀₋₅ 0%	0%	0%	I ₈₋₂₀₋₅ 0%	
	6 RELACIONES LABORALES		I ₅₋₂₀₋₆ 8	6	2	I ₆₋₂₀₋₆ 8	6	2	I ₇₋₂₀₋₆ 67%	75%	50%	I ₈₋₂₀₋₆ 57%	
	7 BELLAS ARTES		I ₅₋₂₀₋₇ 0	0	0	I ₆₋₂₀₋₇ 0	0	0	I ₇₋₂₀₋₇ 0%	0%	---	I ₈₋₂₀₋₇ 0%	
21	FACULTAD DE MEDICINA	I ₅₋₂₁ 2	1	1	I ₆₋₂₁ 2	1	1	I ₇₋₂₁ 50%	50%	50%		100%	
	1 MEDICINA		I ₅₋₂₁₋₁ 2	1	1	I ₆₋₂₁₋₁ 2	1	1	I ₇₋₂₁₋₁ 50%	50%	50%	I ₈₋₂₁₋₁ 100%	
22	FACULTAD DE VETERINARIA	I ₅₋₂₂ 203	157	46	I ₆₋₂₂ 262	202	60	I ₇₋₂₂ 90%	91%	87%		100%	
	1 CIENCIA Y TECN. ALIMENTOS		I ₅₋₂₂₋₁ 10	9	1	I ₆₋₂₂₋₁ 12	11	1	I ₇₋₂₂₋₁ 59%	64%	33%	I ₈₋₂₂₋₁ 5%	
	2 VETERINARIA		I ₅₋₂₂₋₂ 193	148	45	I ₆₋₂₂₋₂ 250	191	59	I ₇₋₂₂₋₂ 93%	94%	90%	I ₈₋₂₂₋₂ 95%	

NOMBRE DEL CENTRO	TITULACIÓN	I ₉ 926 567 359			I ₁₀ =I ₉ /I ₆ 54%			I _{11ij} =I _{9ij} /I _{6i}			I ₁₂ 186 63 123			I ₁₃ 159 51 108						
		Nº de prácticas que solicitan convalidación			M	H	La proporción de práct. que solicitan convalid. en cada centro y cada titulación frente al total de las práct. de ese centro y de esa titulación			La proporción de las práct. convalidadas de cada titulación de un centro frente al total de las práct. del centro			Nº de proyectos fin de carrera totales			M	H	Nº de estudiantes que realizan el proyecto fin de carrera		
1	CENTRO POLITÉCNICO SUPERIOR	I ₉₋₁ 88	23	65	I ₁₀₋₁ 56%		56%	I ₁₂₋₁ 108	32	76	I ₁₃₋₁ 91	26	65							
	1 ING. DE TELECOMUNICACIÓN	I ₉₋₁₋₁ 9	4	5	I ₁₀₋₁₋₁ 47%	I ₁₁₋₁₋₁ 6%	I ₁₂₋₁₋₁ 24	4	20	I ₁₃₋₁₋₁ 20	3	17								
	2 ING. EN INFORMÁTICA	I ₉₋₁₋₂ 19	1	18	I ₁₀₋₁₋₂ 76%	I ₁₁₋₁₋₂ 12%	I ₁₂₋₁₋₂ 24	6	18	I ₁₃₋₁₋₂ 20	5	15								
	3 ING. INDUSTRIAL	I ₉₋₁₋₃ 42	8	34	I ₁₀₋₁₋₃ 49%	I ₁₁₋₁₋₃ 27%	I ₁₂₋₁₋₃ 47	15	32	I ₁₃₋₁₋₃ 39	11	28								
	4 ING. QUÍMICA	I ₉₋₁₋₄ 18	10	8	I ₁₀₋₁₋₄ 64%	I ₁₁₋₁₋₄ 11%	I ₁₂₋₁₋₄ 13	7	6	I ₁₃₋₁₋₄ 12	7	5								
2	E.U. DE CIENCIAS DE LA SALUD	I ₉₋₂ 39	35	4	I ₁₀₋₂ 80%		80%	I ₁₂₋₂		I ₁₃₋₂										
	1 ENFERMERÍA	I ₉₋₂₋₁ 19	17	2	I ₁₀₋₂₋₁ 79%	I ₁₁₋₂₋₁ 39%	I ₁₂₋₂₋₁		I ₁₃₋₂₋₁											
	2 FISIOTERAPIA	I ₉₋₂₋₂ 14	13	1	I ₁₀₋₂₋₂ 74%	I ₁₁₋₂₋₂ 29%	I ₁₂₋₂₋₂		I ₁₃₋₂₋₂											
	3 TERAPIA OCUPACIONAL	I ₉₋₂₋₃ 6	5	1	I ₁₀₋₂₋₃ 100%	I ₁₁₋₂₋₃ 12%	I ₁₂₋₂₋₃		I ₁₃₋₂₋₃											
3	E.U. DE ENFERMERÍA DE HUESCA	I ₉₋₃			I ₁₀₋₃ ---		0%	I ₁₂₋₃		I ₁₃₋₃										
	1 ENFERMERÍA	I ₉₋₃₋₁			I ₁₀₋₃₋₁ ---	I ₁₁₋₃₋₁ ---	I ₁₂₋₃₋₁		I ₁₃₋₃₋₁											
4	E.U. DE ENFERMERÍA DE TERUEL	I ₉₋₄			I ₁₀₋₄ ---		0%	I ₁₂₋₄		I ₁₃₋₄										
	1 ENFERMERÍA	I ₉₋₄₋₁			I ₁₀₋₄₋₁ ---	I ₁₁₋₄₋₁ ---	I ₁₂₋₄₋₁		I ₁₃₋₄₋₁											
5	E.U. DE ESTUDIOS EMPRESARIALES DE HUESCA	I ₉₋₅ 32	25	7	I ₁₀₋₅ 82%		82%	I ₁₂₋₅		I ₁₃₋₅										
	1 CIENCIAS EMPRESARIALES	I ₉₋₅₋₁ 28	21	7	I ₁₀₋₅₋₁ 80%	I ₁₁₋₅₋₁ 72%	I ₁₂₋₅₋₁		I ₁₃₋₅₋₁											
	2 GESTIÓN Y ADM. PÚBLICA	I ₉₋₅₋₂ 2	2	0	I ₁₀₋₅₋₂ 100%	I ₁₁₋₅₋₂ 5%	I ₁₂₋₅₋₂		I ₁₃₋₅₋₂											
	3 RELACIONES LABORALES	I ₉₋₅₋₃ 2	2	0	I ₁₀₋₅₋₃ 100%	I ₁₁₋₅₋₃ 5%	I ₁₂₋₅₋₃		I ₁₃₋₅₋₃											
6	E.U. DE ESTUDIOS EMP. DE ZARAGOZA	I ₉₋₆ 132	88	44	I ₁₀₋₆ 78%		78%	I ₁₂₋₆		I ₁₃₋₆										
	1 CIENCIAS EMPRESARIALES	I ₉₋₆₋₁ 132	88	44	I ₁₀₋₆₋₁ 78%	I ₁₁₋₆₋₁ 78%	I ₁₂₋₆₋₁		I ₁₃₋₆₋₁											

NOMBRE DEL CENTRO	TITULACIÓN	I ₉ 926 567 359			I ₁₀ =I ₉ /I ₆ 54%			I _{11ij} =I _{9ij} /I _{6i}			I ₁₂ 186 63 123			I ₁₃ 159 51 108							
		Nº de prácticas que solicitan convalidación			M	H	La proporción de práct. que solicitan convalid. en cada centro y cada titulación frente al total de las práct. de ese centro y de esa titulación			Nº de proyectos fin de carrera totales			M	H	Nº de estudiantes que realizan el proyecto fin de carrera			M	H		
7	FACULTAD DE CIENCIAS SOCIALES Y DEL TRABAJO	I ₉₋₇	5		5	0	I ₁₀₋₇	21%		21%	I ₁₂₋₇			I ₁₃₋₇							
	1 RELACIONES LABORALES			I ₉₋₇₋₁	5	5	0		I ₁₀₋₇₋₁	21%	I ₁₁₋₇₋₁	21%		I ₁₂₋₇₋₁			I ₁₃₋₇₋₁				
	2 TRABAJO SOCIAL			I ₉₋₇₋₂	0	0	0		I ₁₀₋₇₋₂	---	I ₁₁₋₇₋₂	0%		I ₁₂₋₇₋₂			I ₁₃₋₇₋₂				
8	E.U. DE INGENIERIA TÉCNICA INDUSTRIAL DE ZARAGOZA	I ₉₋₈	105		33	72	I ₁₀₋₈	42%		42%	I ₁₂₋₈	69	27	42	I ₁₃₋₈	60	21	39			
	1 ING. TÉC. DISEÑO INDUSTRIAL			I ₉₋₈₋₁	13	7	6		I ₁₀₋₈₋₁	48%	I ₁₁₋₈₋₁	5%		I ₁₂₋₈₋₁	8	6	2	I ₁₃₋₈₋₁	6	4	2
	2 ING. TÉC. IND. (ELECTRICIDAD)			I ₉₋₈₋₂	21	1	20		I ₁₀₋₈₋₂	54%	I ₁₁₋₈₋₂	8%		I ₁₂₋₈₋₂	2	0	2	I ₁₃₋₈₋₂	2	0	2
	3 ING. TÉC. IND. (ELECTRÓNICA)			I ₉₋₈₋₃	24	5	19		I ₁₀₋₈₋₃	46%	I ₁₁₋₈₋₃	10%		I ₁₂₋₈₋₃	9	5	4	I ₁₃₋₈₋₃	7	3	4
	4 ING. TÉC. IND. (QUÍMICA IND.)			I ₉₋₈₋₄	18	12	6		I ₁₀₋₈₋₄	38%	I ₁₁₋₈₋₄	7%		I ₁₂₋₈₋₄	27	12	15	I ₁₃₋₈₋₄	23	11	12
	5 ING. TÉC. INDUSTRIAL (MECÁNICA)			I ₉₋₈₋₅	29	8	21		I ₁₀₋₈₋₅	35%	I ₁₁₋₈₋₅	12%		I ₁₂₋₈₋₅	23	4	19	I ₁₃₋₈₋₅	22	3	19
9	E.U. DE TURISMO DE ZARAGOZA	I ₉₋₉					I ₁₀₋₉	---		0%	I ₁₂₋₉			I ₁₃₋₉							
	1 TURISMO			I ₉₋₉₋₁					I ₁₀₋₉₋₁	---	I ₁₁₋₉₋₁	---		I ₁₂₋₉₋₁			I ₁₃₋₉₋₁				
10	E.U. POLITÉCNICA DE LA ALMUNIA DE DOÑA GODINA	I ₉₋₁₀	6		0	6	I ₁₀₋₁₀	30%		30%	I ₁₂₋₁₀	1	1	1	0	I ₁₃₋₁₀	1	1	0		
	1 ARQUITECTURA TÉCNICA			I ₉₋₁₀₋₁	1	0	1		I ₁₀₋₁₀₋₁	100%	I ₁₁₋₁₀₋₁	5%		I ₁₂₋₁₀₋₁	0	0	0	I ₁₃₋₁₀₋₁	0	0	0
	2 ING. TÉC. AGR. (HORT. Y JARD.)			I ₉₋₁₀₋₂	0	0	0		I ₁₀₋₁₀₋₂	---	I ₁₁₋₁₀₋₂	0%		I ₁₂₋₁₀₋₂	0	0	0	I ₁₃₋₁₀₋₂	0	0	0
	3 ING. TÉC. AGR. (IND. AGR. Y ALIM)			I ₉₋₁₀₋₃	1	0	1		I ₁₀₋₁₀₋₃	25%	I ₁₁₋₁₀₋₃	5%		I ₁₂₋₁₀₋₃	0	0	0	I ₁₃₋₁₀₋₃	0	0	0
	4 ING. TÉC. INF.DE SISTEMAS			I ₉₋₁₀₋₄	2	0	2		I ₁₀₋₁₀₋₄	29%	I ₁₁₋₁₀₋₄	10%		I ₁₂₋₁₀₋₄	0	0	0	I ₁₃₋₁₀₋₄	0	0	0
	5 ING. TÉC. IND.(ELECTRÓNICA)			I ₉₋₁₀₋₅	1	0	1		I ₁₀₋₁₀₋₅	33%	I ₁₁₋₁₀₋₅	5%		I ₁₂₋₁₀₋₅	0	0	0	I ₁₃₋₁₀₋₅	0	0	0
	6 ING. TÉC. INDUSTRIAL (MECÁNICA)			I ₉₋₁₀₋₆	0	0	0		I ₁₀₋₁₀₋₆	---	I ₁₁₋₁₀₋₆	0%		I ₁₂₋₁₀₋₆	1	1	0	I ₁₃₋₁₀₋₆	1	1	0
	7 ING. TÉC. OBRAS PÚBLICAS			I ₉₋₁₀₋₇	1	0	1		I ₁₀₋₁₀₋₇	20%	I ₁₁₋₁₀₋₇	5%		I ₁₂₋₁₀₋₇	0	0	0	I ₁₃₋₁₀₋₇	0	0	0

NOMBRE DEL CENTRO	TITULACIÓN	I ₉ 926			I ₁₀ =I ₉ /I ₆ 54%			I _{11ij} =I _{9ij} /I _{6i}			I ₁₂ 186			I ₁₃ 159		
		Nº de prácticas que solicitan convalidación			La proporción de práct. que solicitan convalid. en cada centro y cada titulación frente al total de las práct. de ese centro y de esa titulación			La proporción de las práct. convalidadas de cada titulación de un centro frente al total de las práct. del centro			Nº de proyectos fin de carrera totales			Nº de estudiantes que realizan el proyecto fin de carrera		
		M	H													
11	E.U. POLITÉCNICA DE TERUEL	I ₉₋₁₁ 0	0	0	I ₁₀₋₁₁ 0%		0%	I ₁₂₋₁₁		I ₁₃₋₁₁						
	1 ING. TÉC. TELECO. (SIST. ELECTR.)	I ₉₋₁₁₋₁ 0	0	0	I ₁₀₋₁₁₋₁ 0%	I ₁₁₋₁₁₋₁ 0%	I ₁₂₋₁₁₋₁	I ₁₃₋₁₁₋₁								
	2 ING. TÉC. INFORMÁT. DE GESTIÓN	I ₉₋₁₁₋₂ 0	0	0	I ₁₀₋₁₁₋₂ ---	I ₁₁₋₁₁₋₂ 0%	I ₁₂₋₁₁₋₂	I ₁₃₋₁₁₋₂								
12	ESCUELA POLITÉCNICA SUPERIOR DE HUESCA	I ₉₋₁₂ 7	4	3	I ₁₀₋₁₂ 44%		44%	I ₁₂₋₁₂ 8	8	3	5	I ₁₃₋₁₂ 7	3	4		
	1 INGENIERÍA AGRÓNOMA	I ₉₋₁₂₋₁ 3	3	0	I ₁₀₋₁₂₋₁ 100%	I ₁₁₋₁₂₋₁ 19%	I ₁₂₋₁₂₋₁ 3	1	2	I ₁₃₋₁₂₋₁ 3	1	2				
	2 ING. TÉC. AGRÍCOLA (EXP. AGROP.)	I ₉₋₁₂₋₂ 4	1	3	I ₁₀₋₁₂₋₂ 36%	I ₁₁₋₁₂₋₂ 25%	I ₁₂₋₁₂₋₂ 3	0	3	I ₁₃₋₁₂₋₂ 2	0	2				
	3 ING. TÉC. IND. (QUÍMICA IND.)	I ₉₋₁₂₋₃ 0	0	0	I ₁₀₋₁₂₋₃ 0%	I ₁₁₋₁₂₋₃ 0%	I ₁₂₋₁₂₋₃ 2	2	0	I ₁₃₋₁₂₋₃ 2	2	0				
13	FACULTAD DE CIENCIAS	I ₉₋₁₃ 98	71	27	I ₁₀₋₁₃ 73%		73%	I ₁₂₋₁₃		I ₁₃₋₁₃						
	1 BIOQUÍMICA	I ₉₋₁₃₋₁ 12	5	7	I ₁₀₋₁₃₋₁ 55%	I ₁₁₋₁₃₋₁ 9%	I ₁₂₋₁₃₋₁			I ₁₃₋₁₃₋₁						
	2 ESTADÍSTICA	I ₉₋₁₃₋₂ 0	0	0	I ₁₀₋₁₃₋₂ ---	I ₁₁₋₁₃₋₂ 0%	I ₁₂₋₁₃₋₂			I ₁₃₋₁₃₋₂						
	3 FÍSICA	I ₉₋₁₃₋₃ 0	0	0	I ₁₀₋₁₃₋₃ 0%	I ₁₁₋₁₃₋₃ 0%	I ₁₂₋₁₃₋₃			I ₁₃₋₁₃₋₃						
	4 GEOLOGÍA	I ₉₋₁₃₋₄ 8	5	3	I ₁₀₋₁₃₋₄ 62%	I ₁₁₋₁₃₋₄ 6%	I ₁₂₋₁₃₋₄			I ₁₃₋₁₃₋₄						
	5 MATEMÁTICAS	I ₉₋₁₃₋₅ 5	5	0	I ₁₀₋₁₃₋₅ 63%	I ₁₁₋₁₃₋₅ 4%	I ₁₂₋₁₃₋₅			I ₁₃₋₁₃₋₅						
	6 QUÍMICA	I ₉₋₁₃₋₆ 55	41	14	I ₁₀₋₁₃₋₆ 80%	I ₁₁₋₁₃₋₆ 41%	I ₁₂₋₁₃₋₆			I ₁₃₋₁₃₋₆						
	7 ÓPTICA Y OPTOMETRÍA	I ₉₋₁₃₋₇ 18	15	3	I ₁₀₋₁₃₋₇ 86%	I ₁₁₋₁₃₋₇ 13%	I ₁₂₋₁₃₋₇			I ₁₃₋₁₃₋₇						
14	F. DE CIENCIAS DE LA SALUD Y EL DEPORTE DE HUESCA	I ₉₋₁₄ 35	26	9	I ₁₀₋₁₄ 35%		35%	I ₁₂₋₁₄		I ₁₃₋₁₄						
	1 CIENC. DE LA ACT. FÍSICA / DEP.	I ₉₋₁₄₋₁ 3	1	2	I ₁₀₋₁₄₋₁ 5%	I ₁₁₋₁₄₋₁ 3%	I ₁₂₋₁₄₋₁			I ₁₃₋₁₄₋₁						
	2 MEDICINA	I ₉₋₁₄₋₂ 6	4	2	I ₁₀₋₁₄₋₂ 100%	I ₁₁₋₁₄₋₂ 6%	I ₁₂₋₁₄₋₂			I ₁₃₋₁₄₋₂						
	3 NUTRICIÓN HUMANA Y DIETÉTICA	I ₉₋₁₄₋₃ 26	21	5	I ₁₀₋₁₄₋₃ 72%	I ₁₁₋₁₄₋₃ 26%	I ₁₂₋₁₄₋₃			I ₁₃₋₁₄₋₃						
	4 ODONTOLOGÍA	I ₉₋₁₄₋₄ 0	0	0	I ₁₀₋₁₄₋₄ ---		I ₁₂₋₁₄₋₄			I ₁₃₋₁₄₋₄						

NOMBRE DEL CENTRO		TITULACIÓN	I_9 926	567	359	$I_{10}=I_9/I_6$ 54%	$I_{11ij}=I_{9ij}/I_{6i}$	I_{12} 186	63	123	I_{13} 159	51	108			
			Nº de prácticas que solicitan convalidación		M	H	La proporción de práct. que solicitan convalid. en cada centro y cada titulación frente al total de las práct. de ese centro y de esa titulación	La proporción de las práct. convalidadas de cada titulación de un centro frente al total de las práct. del centro		Nº de proyectos fin de carrera totales		M	H	Nº de estudiantes que realizan el proyecto fin de carrera	M	H
15	F. DE CIENCIAS ECONÓMICAS Y EMPRESARIALES		I_{9-15} 278	185 93		I_{10-15} 80%		80%	I_{12-15}		I_{13-15}					
	1 ADM. Y DIRECCIÓN DE EMPRESAS		I_{9-15-1} 184	130	54		$I_{10-15-1}$ 82%	$I_{11-15-1}$ 53%		$I_{12-15-1}$		$I_{13-15-1}$				
	2 ECONOMÍA		I_{9-15-2} 94	55	39		$I_{10-15-2}$ 76%	$I_{11-15-2}$ 27%		$I_{12-15-2}$		$I_{13-15-2}$				
16	F. DE CIENCIAS HUMANAS Y DE LA EDUCACIÓN DE HUESCA		I_{9-16} 1	1 0		I_{10-16} 50%		50%	I_{12-16}		I_{13-16}					
	1 HUMANIDADES		I_{9-16-1} 0	0	0		$I_{10-16-1}$ 0%	$I_{11-16-1}$ 0%		$I_{12-16-1}$		$I_{13-16-1}$				
	2 MAESTRO (EDUCACIÓN FÍSICA)		I_{9-16-2} 0	0	0		$I_{10-16-2}$ ---	$I_{11-16-2}$ 0%		$I_{12-16-2}$		$I_{13-16-2}$				
	3 MAESTRO (EDUCACIÓN INFANTIL)		I_{9-16-3} 1	1	0		$I_{10-16-3}$ 100%	$I_{11-16-3}$ 50%		$I_{12-16-3}$		$I_{13-16-3}$				
	4 MAESTRO (EDUCACIÓN PRIMARIA)		I_{9-16-4} 0	0	0		$I_{10-16-4}$ ---	$I_{11-16-4}$ 0%		$I_{12-16-4}$		$I_{13-16-4}$				
17	FACULTAD DE DERECHO		I_{9-17} 9	6 3		I_{10-17} 9%		9%	I_{12-17}		I_{13-17}					
	1 DERECHO		I_{9-17-1} 8	5	3		$I_{10-17-1}$ 13%	$I_{11-17-1}$ 8%		$I_{12-17-1}$		$I_{13-17-1}$				
	2 PROGRAMA CONJ. ADE/DERECHO		I_{9-17-2} 1	1	0		$I_{10-17-2}$ 3%	$I_{11-17-2}$ 1%		$I_{12-17-2}$		$I_{13-17-2}$				
18	FACULTAD DE EDUCACIÓN		I_{9-18} 0	0 0		I_{10-18} 0%		0%	I_{12-18}		I_{13-18}					
	1 MAESTRO (AUDICIÓN Y LENGUAJE)		I_{9-18-1} 0	0	0		$I_{10-18-1}$ ---	$I_{11-18-1}$ 0%		$I_{12-18-1}$		$I_{13-18-1}$				
	2 MAESTRO (EDUCACIÓN ESPECIAL)		I_{9-18-2} 0	0	0		$I_{10-18-2}$ 0%	$I_{11-18-2}$ 0%		$I_{12-18-2}$		$I_{13-18-2}$				
	3 MAESTRO (EDUCACIÓN FÍSICA)		I_{9-18-3} 0	0	0		$I_{10-18-3}$ ---	$I_{11-18-3}$ 0%		$I_{12-18-3}$		$I_{13-18-3}$				
	4 MAESTRO (EDUCACIÓN MUSICAL)		I_{9-18-4} 0	0	0		$I_{10-18-4}$ ---	$I_{11-18-4}$ 0%		$I_{12-18-4}$		$I_{13-18-4}$				
	5 MAESTRO (EDUCACIÓN PRIMARIA)		I_{9-18-5} 0	0	0		$I_{10-18-5}$ 0%	$I_{11-18-5}$ 0%		$I_{12-18-5}$		$I_{13-18-5}$				
	6 MAESTRO (LENGUA EXTRANJERA)		I_{9-18-6} 0	0	0		$I_{10-18-6}$ ---	$I_{11-18-6}$ 0%		$I_{12-18-6}$		$I_{13-18-6}$				
	7 PSICOPEDAGOGÍA		I_{9-18-7} 0	0	0		$I_{10-18-7}$ ---	$I_{11-18-7}$ 0%		$I_{12-18-7}$		$I_{13-18-7}$				

NOMBRE DEL CENTRO		TITULACIÓN	I_9 926	567	359	$I_{10}=I_9/I_6$ 54%	$I_{11ij}=I_{9ij}/I_{6i}$	I_{12} 186	63	123	I_{13} 159	51	108
			Nº de prácticas que solicitan convalidación	M	H	La proporción de práct. que solicitan convalid. en cada centro y cada titulación frente al total de las práct. de ese centro y de esa titulación	La proporción de las práct. convalidadas de cada titulación de un centro frente al total de las práct. del centro	Nº de proyectos fin de carrera totales	M	H	Nº de estudiantes que realizan el proyecto fin de carrera	M	H
19	FACULTAD DE FILOSOFÍA Y LETRAS		I_{9-19} 3	3	0	I_{10-19} 23%	23%	I_{12-19}			I_{13-19}		
	1 BIBLIOTEC. Y DOCUMENTACIÓN		I_{9-19-1} 1	1	0	$I_{10-19-1}$ 20%	$I_{11-19-1}$ 8%	$I_{12-19-1}$			$I_{13-19-1}$		
	2 FILOLOGÍA CLÁSICA		I_{9-19-2} 0	0	0	$I_{10-19-2}$ ---	$I_{11-19-2}$ 0%	$I_{12-19-2}$			$I_{13-19-2}$		
	3 FILOLOGÍA FRANCESA		I_{9-19-3} 0	0	0	$I_{10-19-3}$ ---	$I_{11-19-3}$ 0%	$I_{12-19-3}$			$I_{13-19-3}$		
	4 FILOLOGÍA HISPÁNICA		I_{9-19-4} 0	0	0	$I_{10-19-4}$ ---	$I_{11-19-4}$ 0%	$I_{12-19-4}$			$I_{13-19-4}$		
	5 FILOLOGÍA INGLESA		I_{9-19-5} 0	0	0	$I_{10-19-5}$ 0%	$I_{11-19-5}$ 0%	$I_{12-19-5}$			$I_{13-19-5}$		
	6 GEOGRAFÍA		I_{9-19-6} 1	1	0	$I_{10-19-6}$ 50%	$I_{11-19-6}$ 8%	$I_{12-19-6}$			$I_{13-19-6}$		
	7 HISTORIA		I_{9-19-7} 1	1	0	$I_{10-19-7}$ 25%	$I_{11-19-7}$ 8%	$I_{12-19-7}$			$I_{13-19-7}$		
	8 HISTORIA DEL ARTE		I_{9-19-8} 0	0	0	$I_{10-19-8}$ ---	$I_{11-19-8}$ 0%	$I_{12-19-8}$			$I_{13-19-8}$		
	9 FILOSOFÍA		I_{9-19-9} 0	0	0	$I_{10-19-9}$ ---	$I_{11-19-9}$ 0%	$I_{12-19-9}$			$I_{13-19-9}$		
20	F. DE CIENCIAS SOCIALES Y HUMANAS DE TERUEL		I_{9-20} 8	6	2	I_{10-20} 57%	57%	I_{12-20}			I_{13-20}		
	1 CIENCIAS DEL TRABAJO		I_{9-20-1} 1	1	0	$I_{10-20-1}$ 17%	$I_{11-20-1}$ 7%	$I_{12-20-1}$			$I_{13-20-1}$		
	2 HUMANIDADES		I_{9-20-2} 0	0	0	$I_{10-20-2}$ ---	$I_{11-20-2}$ 0%	$I_{12-20-2}$			$I_{13-20-2}$		
	3 MAESTRO (EDUCACIÓN INFANTIL)		I_{9-20-3} 0	0	0	$I_{10-20-3}$ ---	$I_{11-20-3}$ 0%	$I_{12-20-3}$			$I_{13-20-3}$		
	4 MAESTRO (EDUCACIÓN PRIMARIA)		I_{9-20-4} 0	0	0	$I_{10-20-4}$ ---	$I_{11-20-4}$ 0%	$I_{12-20-4}$			$I_{13-20-4}$		
	5 MAESTRO (LENGUA EXTRANJERA)		I_{9-20-5} 0	0	0	$I_{10-20-5}$ ---	$I_{11-20-5}$ 0%	$I_{12-20-5}$			$I_{13-20-5}$		
	6 RELACIONES LABORALES		I_{9-20-6} 7	5	2	$I_{10-20-6}$ 88%	$I_{11-20-6}$ 50%	$I_{12-20-6}$			$I_{13-20-6}$		
	7 BELLAS ARTES		I_{9-20-7} 0	0	0	$I_{10-20-7}$ ---	$I_{11-20-7}$ 0%	$I_{12-20-7}$			$I_{13-20-7}$		
21	FACULTAD DE MEDICINA		I_{9-21} 3	0	1	I_{10-21} 150%	50%	I_{12-21}			I_{13-21}		
	1 MEDICINA		I_{9-21-1} 1	0	1	$I_{10-21-1}$ 50%	$I_{11-21-1}$ 50%	$I_{12-21-1}$			$I_{13-21-1}$		
22	FACULTAD DE VETERINARIA		I_{9-22} 79	56	23	I_{10-22} 30%	30%	I_{12-22}			I_{13-22}		
	1 CIENCIA Y TECN. ALIMENTOS		I_{9-22-1} 3	3	0	$I_{10-22-1}$ 25%	$I_{11-22-1}$ 1%	$I_{12-22-1}$			$I_{13-22-1}$		
	2 VETERINARIA		I_{9-22-2} 76	53	23	$I_{10-22-2}$ 30%	$I_{11-22-2}$ 29%	$I_{12-22-2}$			$I_{13-22-2}$		

NOMBRE DEL CENTRO	TITULACIÓN	I ₁₄ 109			I ₁₅ 104			I ₁₆ =I ₆ +I ₁₂ +I ₁₄ 2002			I ₁₇ 1742		
		Nº de prácticas especiales	M	H	Nº de estudiantes que realizan convenios especiales	M	H	Nº total de estancias realizadas (incluye prácticas, PFC y convenios especiales)	M	H	Nº total de estudiantes que realizan estancias (incluye prácticas, PFC y convenios especiales)	M	H
1 CENTRO SUPERIOR POLITÉCNICO		I ₁₄₋₁ 10	8	2	I ₁₅₋₁ 9	7	2	I ₁₆₋₁ 276	90	186	I ₁₇₋₁ 223	68	155
	1 ING. DE TELECOMUNICACIÓN	I ₁₄₋₁₋₁ 1	1	0	I ₁₅₋₁₋₁ 1	1	0	I ₁₆₋₁₋₁ 44	13	31	I ₁₇₋₁₋₁ 33	10	23
	2 ING. EN INFORMÁTICA	I ₁₄₋₁₋₂ 5	3	2	I ₁₅₋₁₋₂ 5	3	2	I ₁₆₋₁₋₂ 54	11	43	I ₁₇₋₁₋₂ 46	10	36
	3 ING. INDUSTRIAL	I ₁₄₋₁₋₃ 3	3	0	I ₁₅₋₁₋₃ 2	2	0	I ₁₆₋₁₋₃ 136	42	94	I ₁₇₋₁₋₃ 111	30	81
	4 ING. QUÍMICA	I ₁₄₋₁₋₄ 1	1	0	I ₁₅₋₁₋₄ 1	1	0	I ₁₆₋₁₋₄ 42	24	18	I ₁₇₋₁₋₄ 33	18	15
2 E.U. DE CIENCIAS DE LA SALUD		I ₁₄₋₂ 2	2	0	I ₁₅₋₂ 2	2	0	I ₁₆₋₂ 51	45	6	I ₁₇₋₂ 50	44	6
	1 ENFERMERÍA	I ₁₄₋₂₋₁ 1	1	0	I ₁₅₋₂₋₁ 1	1	0	I ₁₆₋₂₋₁ 25	22	3	I ₁₇₋₂₋₁ 24	21	3
	2 FISIOTERAPIA	I ₁₄₋₂₋₂ 0	0	0	I ₁₅₋₂₋₂ 0	0	0	I ₁₆₋₂₋₂ 19	17	2	I ₁₇₋₂₋₂ 19	17	2
	3 TERAPIA OCUPACIONAL	I ₁₄₋₂₋₃ 1	1	0	I ₁₅₋₂₋₃ 1	1	0	I ₁₆₋₂₋₃ 7	6	1	I ₁₇₋₂₋₃ 7	6	1
3 E.U. DE ENFERMERÍA DE HUESCA		I ₁₄₋₃			I ₁₅₋₃			I ₁₆₋₃			I ₁₇₋₃		
	1 ENFERMERÍA	I ₁₄₋₃₋₁			I ₁₅₋₃₋₁			I ₁₆₋₃₋₁			I ₁₇₋₃₋₁		
4 E.U. DE ENFERMERÍA DE TERUEL		I ₁₄₋₄			I ₁₅₋₄			I ₁₆₋₄			I ₁₇₋₄		
	1 ENFERMERÍA	I ₁₄₋₄₋₁			I ₁₅₋₄₋₁			I ₁₆₋₄₋₁			I ₁₇₋₄₋₁		
5 E.U. DE ESTUDIOS EMPRESARIALES DE HUESCA		I ₁₄₋₅ 5	3	2	I ₁₅₋₅ 5	3	2	I ₁₆₋₅ 44	34	10	I ₁₇₋₅ 42	32	10
	1 CIENCIAS EMPRESARIALES	I ₁₄₋₅₋₁ 5	3	2	I ₁₅₋₅₋₁ 5	3	2	I ₁₆₋₅₋₁ 40	30	10	I ₁₇₋₅₋₁ 38	28	10
	2 GESTIÓN Y ADM. PÚBLICA	I ₁₄₋₅₋₂ 0	0	0	I ₁₅₋₅₋₂ 0	0	0	I ₁₆₋₅₋₂ 2	2	0	I ₁₇₋₅₋₂ 2	2	0
	3 RELACIONES LABORALES	I ₁₄₋₅₋₃ 0	0	0	I ₁₅₋₅₋₃ 0	0	0	I ₁₆₋₅₋₃ 2	2	0	I ₁₇₋₅₋₃ 2	2	0
6 E.U. DE ESTUDIOS EMP. DE ZARAGOZA		I ₁₄₋₆ 18	13	5	I ₁₅₋₆ 16	11	5	I ₁₆₋₆ 187	128	59	I ₁₇₋₆ 176	119	57
	1 CIENCIAS EMPRESARIALES	I ₁₄₋₆₋₁ 18	13	5	I ₁₅₋₆₋₁ 16	11	5	I ₁₆₋₆₋₁ 187	128	59	I ₁₇₋₆₋₁ 176	119	57

NOMBRE DEL CENTRO	TITULACIÓN	I ₁₄ 109			I ₁₅ 104			I ₁₆ =I ₆ +I ₁₂ +I ₁₄ 2002			I ₁₇ 1742		
		Nº de prácticas convenios especiales	M	H	Nº de estudiantes que realizan convenios especiales	M	H	Nº total de estancias realizadas (incluye prácticas, PFC y convenios especiales)	M	H	Nº total de estudiantes que realizan estancias (incluye prácticas, PFC y convenios especiales)	M	H
7 FACULTAD DE CIENCIAS SOCIALES Y DEL TRABAJO		I ₁₄₋₇ 1	7	0	I ₁₅₋₇ 1	7	0	I ₁₆₋₇ 25	22	3	I ₁₇₋₇ 20	17	3
	1 RELACIONES LABORALES		I ₁₄₋₇₋₁ 1	1	0		I ₁₅₋₇₋₁ 1	1	0		I ₁₆₋₇₋₁ 25	22	3
	2 TRABAJO SOCIAL		I ₁₄₋₇₋₂ 0	0	0		I ₁₅₋₇₋₂ 0	0	0		I ₁₆₋₇₋₂ 0	0	0
8 E.U. DE INGENIERÍA TÉCNICA INDUSTRIAL DE ZARAGOZA		I ₁₄₋₈ 8	2	6	I ₁₅₋₈ 8	2	6	I ₁₆₋₈ 325	173	212	I ₁₇₋₈ 251	86	165
	1 ING. TÉCN. DISEÑO INDUSTRIAL		I ₁₄₋₈₋₁ 1	1	0		I ₁₅₋₈₋₁ 1	1	0		I ₁₆₋₈₋₁ 36	26	10
	2 ING. TÉCN. IND. (ELECTRICIDAD)		I ₁₄₋₈₋₂ 1	0	1		I ₁₅₋₈₋₂ 1	0	1		I ₁₆₋₈₋₂ 42	6	36
	3 ING. TÉCN. IND. (ELECTRÓNICA)		I ₁₄₋₈₋₃ 2	0	2		I ₁₅₋₈₋₃ 2	0	2		I ₁₆₋₈₋₃ 63	14	49
	4 ING. TÉCN. IND. (QUÍMICA IND.)		I ₁₄₋₈₋₄ 1	0	1		I ₁₅₋₈₋₄ 1	0	1		I ₁₆₋₈₋₄ 76	45	31
	5 ING. TÉCN. INDUSTRIAL (MECÁNICA)		I ₁₄₋₈₋₅ 3	1	2		I ₁₅₋₈₋₅ 3	1	2		I ₁₆₋₈₋₅ 108	22	86
9 E.U. DE TURISMO DE ZARAGOZA		I ₁₄₋₉			I ₁₅₋₉			I ₁₆₋₉			I ₁₇₋₉		
	1 TURISMO		I ₁₄₋₉₋₁				I ₁₅₋₉₋₁				I ₁₆₋₉₋₁		
10 E.U. POLITÉCNICA DE ALMUNIA DE DOÑA GODINA		I ₁₄₋₁₀ 17	4	13	I ₁₅₋₁₀ 16	4	12	I ₁₆₋₁₀ 38	10	28	I ₁₇₋₁₀ 36	9	27
	1 ARQUITECTURA TÉCNICA		I ₁₄₋₁₀₋₁ 0	0	0		I ₁₅₋₁₀₋₁ 0	0	0		I ₁₆₋₁₀₋₁ 1	0	1
	2 ING. TÉCN. AGR. (HORT. Y JARD.)		I ₁₄₋₁₀₋₂ 0	0	0		I ₁₅₋₁₀₋₂ 0	0	0		I ₁₆₋₁₀₋₂ 0	0	0
	3 ING. TÉCN. AGR. (IND. AGR. Y ALIM)		I ₁₄₋₁₀₋₃ 0	0	0		I ₁₅₋₁₀₋₃ 0	0	0		I ₁₆₋₁₀₋₃ 4	3	1
	4 ING. TÉCN. INF.DE SISTEMAS		I ₁₄₋₁₀₋₄ 17	4	13		I ₁₅₋₁₀₋₄ 16	4	12		I ₁₆₋₁₀₋₄ 24	5	19
	5 ING. TÉCN. IND.(ELECTRÓNICA)		I ₁₄₋₁₀₋₅ 0	0	0		I ₁₅₋₁₀₋₅ 0	0	0		I ₁₆₋₁₀₋₅ 3	0	3
	6 ING. TÉCN. INDUSTRIAL (MECÁNICA)		I ₁₄₋₁₀₋₆ 0	0	0		I ₁₅₋₁₀₋₆ 0	0	0		I ₁₆₋₁₀₋₆ 1	1	0
	7 ING. TÉCN. OBRAS PÚBLICAS		I ₁₄₋₁₀₋₇ 0	0	0		I ₁₅₋₁₀₋₇ 0	0	0		I ₁₆₋₁₀₋₇ 5	1	4

NOMBRE DEL CENTRO	TITULACIÓN	I ₁₄ 109			I ₁₅ 104			I ₁₆ =I ₆ +I ₁₂ +I ₁₄ 2002			I ₁₇ 1742					
		Nº de prácticas convenios especiales	M	H	Nº de estudiantes que realizan convenios especiales	M	H	Nº total de estancias realizadas (incluye prácticas, PFC y convenios especiales)	M	H	Nº total de estudiantes que realizan estancias (incluye prácticas, PFC y convenios especiales)	M	H			
11 E.U. POLITÉCNICA DE TERUEL		I ₁₄₋₁₁	0	0	I ₁₅₋₁₁	0	0	I ₁₆₋₁₁ 3	2	1	I ₁₇₋₁₁ 3	2	1			
	1 ING. TÉC. TELECO. (SIST. ELECTR.)		I ₁₄₋₁₁₋₁	0	0	I ₁₅₋₁₁₋₁	0	0	I ₁₆₋₁₁₋₁ 3	2	1	I ₁₇₋₁₁₋₁ 3	2	1		
	2 ING. TÉC. INFORMÁT. DE GESTIÓN		I ₁₄₋₁₁₋₂	0	0	I ₁₅₋₁₁₋₂	0	0	I ₁₆₋₁₁₋₂ 0	0	0	I ₁₇₋₁₁₋₂ 0	0	0		
12 ESCUELA POLITÉCNICA SUPERIOR DE HUESCA		I ₁₄₋₁₂ 2	0	2	I ₁₅₋₁₂ 2	0	2	I ₁₆₋₁₂ 26	9	17	I ₁₇₋₁₂ 24	8	16			
	1 INGENIERÍA AGRÓNOMA		I ₁₄₋₁₂₋₁	0	0	0	I ₁₅₋₁₂₋₁	0	0	0	I ₁₆₋₁₂₋₁ 6	4	2	I ₁₇₋₁₂₋₁ 5	3	2
	2 ING. TÉC. AGRÍCOLA (EXP. AGROP.)		I ₁₄₋₁₂₋₂	1	0	1	I ₁₅₋₁₂₋₂	1	0	1	I ₁₆₋₁₂₋₂ 15	3	12	I ₁₇₋₁₂₋₂ 14	3	11
	3 ING. TÉC. IND. (QUÍMICA IND.)		I ₁₄₋₁₂₋₃	1	0	1	I ₁₅₋₁₂₋₃	1	0	1	I ₁₆₋₁₂₋₃ 5	2	3	I ₁₇₋₁₂₋₃ 5	2	3
13 FACULTAD DE CIENCIAS		I ₁₄₋₁₃ 7	5	2	I ₁₅₋₁₃ 7	5	2	I ₁₆₋₁₃ 141	103	38	I ₁₇₋₁₃ 129	94	35			
	1 BIOQUÍMICA		I ₁₄₋₁₃₋₁	0	0	0	I ₁₅₋₁₃₋₁	0	0	0	I ₁₆₋₁₃₋₁ 22	13	9	I ₁₇₋₁₃₋₁ 20	12	8
	2 ESTADÍSTICA		I ₁₄₋₁₃₋₂	0	0	0	I ₁₅₋₁₃₋₂	0	0	0	I ₁₆₋₁₃₋₂ 0	0	0	I ₁₇₋₁₃₋₂ 0	0	0
	3 FÍSICA		I ₁₄₋₁₃₋₃	0	0	0	I ₁₅₋₁₃₋₃	0	0	0	I ₁₆₋₁₃₋₃ 1	0	1	I ₁₇₋₁₃₋₃ 1	0	1
	4 GEOLOGÍA		I ₁₄₋₁₃₋₄	3	2	1	I ₁₅₋₁₃₋₄	3	2	1	I ₁₆₋₁₃₋₄ 16	8	8	I ₁₇₋₁₃₋₄ 12	5	7
	5 MATEMÁTICAS		I ₁₄₋₁₃₋₅	0	0	0	I ₁₅₋₁₃₋₅	0	0	0	I ₁₆₋₁₃₋₅ 8	8	0	I ₁₇₋₁₃₋₅ 7	7	0
	6 QUÍMICA		I ₁₄₋₁₃₋₆	4	3	1	I ₁₅₋₁₃₋₆	4	3	1	I ₁₆₋₁₃₋₆ 73	56	17	I ₁₇₋₁₃₋₆ 70	54	16
	7 ÓPTICA Y OPTOMETRÍA		I ₁₄₋₁₃₋₇	0	0	0	I ₁₅₋₁₃₋₇	0	0	0	I ₁₆₋₁₃₋₇ 21	18	3	I ₁₇₋₁₃₋₇ 19	16	3
14 F. DE CIENCIAS DE LA SALUD Y EL DEPORTE DE HUESCA		I ₁₄₋₁₄	0	0	I ₁₅₋₁₄	0	0	I ₁₆₋₁₄ 100	55	45	I ₁₇₋₁₄ 94	50	44			
	1 CIENC. DE LA ACT. FÍSICA / DEP.		I ₁₄₋₁₄₋₁			I ₁₅₋₁₄₋₁			I ₁₆₋₁₄₋₁ 58	20	38	I ₁₇₋₁₄₋₁ 57	19	38		
	2 MEDICINA		I ₁₄₋₁₄₋₂			I ₁₅₋₁₄₋₂			I ₁₆₋₁₄₋₂ 6	4	2	I ₁₇₋₁₄₋₂ 4	3	1		
	3 NUTRICIÓN HUMANA Y DIETÉTICA		I ₁₄₋₁₄₋₃			I ₁₅₋₁₄₋₃			I ₁₆₋₁₄₋₃ 36	31	5	I ₁₇₋₁₄₋₃ 33	28	5		
	4 ODONTOLOGÍA		I ₁₄₋₁₄₋₄			I ₁₅₋₁₄₋₄			I ₁₆₋₁₄₋₄ 0	0	0	I ₁₇₋₁₄₋₄ 0	0	0		

NOMBRE DEL CENTRO	TITULACIÓN	I ₁₄ 109			I ₁₅ 104			I ₁₆ =I ₆ +I ₁₂ +I ₁₄ 2002			I ₁₇ 1742			
		Nº de prácticas convenios especiales		M H	Nº de estudiantes que realizan convenios especiales		M H	Nº total de estancias realizadas (incluye prácticas, PFC y convenios especiales)		M H	Nº total de estudiantes que realizan estancias (incluye prácticas, PFC y convenios especiales)		M H	
15 F. DE CIENCIAS ECONÓMICAS Y EMPRESARIALES		I ₁₄₋₁₅ 21	16	5	I ₁₅₋₁₅ 20	15	5	I ₁₆₋₁₅ 369	247	122	I ₁₇₋₁₅ 347	233	114	
	1 ADM. Y DIRECCIÓN DE EMPRESAS		I ₁₄₋₁₅₋₁ 10	7	3	I ₁₅₋₁₅₋₁ 10	7	3	I ₁₆₋₁₅₋₁ 235	161	74	I ₁₇₋₁₅₋₁ 224	156	68
	2 ECONOMÍA		I ₁₄₋₁₅₋₂ 11	9	2	I ₁₅₋₁₅₋₂ 10	8	2	I ₁₆₋₁₅₋₂ 134	86	48	I ₁₇₋₁₅₋₂ 123	77	46
16 F. DE CIENCIAS HUMANAS Y DE LA EDUCACIÓN DE HUESCA		I ₁₄₋₁₆	0	0	I ₁₅₋₁₆	0	0	I ₁₆₋₁₆ 2	2	0	I ₁₇₋₁₆ 2	2	0	
	1 HUMANIDADES		I ₁₄₋₁₆₋₁		I ₁₅₋₁₆₋₁		I ₁₆₋₁₆₋₁ 1	1	0	I ₁₇₋₁₆₋₁ 1	1	0		
	2 MAESTRO (EDUCACIÓN FÍSICA)		I ₁₄₋₁₆₋₂		I ₁₅₋₁₆₋₂		I ₁₆₋₁₆₋₂ 0	0	0	I ₁₇₋₁₆₋₂ 0	0	0		
	3 MAESTRO (EDUCACIÓN INFANTIL)		I ₁₄₋₁₆₋₃		I ₁₅₋₁₆₋₃		I ₁₆₋₁₆₋₃ 1	1	0	I ₁₇₋₁₆₋₃ 1	1	0		
	4 MAESTRO (EDUCACIÓN PRIMARIA)		I ₁₄₋₁₆₋₄		I ₁₅₋₁₆₋₄		I ₁₆₋₁₆₋₄ 0	0	0	I ₁₇₋₁₆₋₄ 0	0	0		
17 FACULTAD DE DERECHO		I ₁₄₋₁₇ 7	4	3	I ₁₅₋₁₇ 7	4	3	I ₁₆₋₁₇ 111	83	28	I ₁₇₋₁₇ 105	79	26	
	1 DERECHO		I ₁₄₋₁₇₋₁ 7	4	3	I ₁₅₋₁₇₋₁ 7	4	3	I ₁₆₋₁₇₋₁ 71	53	18	I ₁₇₋₁₇₋₁ 68	50	18
	2 PROGRAMA CONJ. ADE/DERECHO		I ₁₄₋₁₇₋₂ 0	0	0	I ₁₅₋₁₇₋₂ 0	0	0	I ₁₆₋₁₇₋₂ 40	30	10	I ₁₇₋₁₇₋₂ 37	29	8
18 FACULTAD DE EDUCACIÓN		I ₁₄₋₁₈ 2	2	0	I ₁₅₋₁₈ 2	2	0	I ₁₆₋₁₈ 4	4	0	I ₁₇₋₁₈ 4	4	0	
	1 MAESTRO (AUDICIÓN Y LENGUAJE)		I ₁₄₋₁₈₋₁ 1	1	0	I ₁₅₋₁₈₋₁ 1	1	0	I ₁₆₋₁₈₋₁ 1	1	0	I ₁₇₋₁₈₋₁ 1	1	0
	2 MAESTRO (EDUCACIÓN ESPECIAL)		I ₁₄₋₁₈₋₂ 0	0	0	I ₁₅₋₁₈₋₂ 0	0	0	I ₁₆₋₁₈₋₂ 1	1	0	I ₁₇₋₁₈₋₂ 1	1	0
	3 MAESTRO (EDUCACIÓN FÍSICA)		I ₁₄₋₁₈₋₃ 0	0	0	I ₁₅₋₁₈₋₃ 0	0	0	I ₁₆₋₁₈₋₃ 0	0	0	I ₁₇₋₁₈₋₃ 0	0	0
	4 MAESTRO (EDUCACIÓN MUSICAL)		I ₁₄₋₁₈₋₄ 1	1	0	I ₁₅₋₁₈₋₄ 1	1	0	I ₁₆₋₁₈₋₄ 1	1	0	I ₁₇₋₁₈₋₄ 1	1	0
	5 MAESTRO (EDUCACIÓN PRIMARIA)		I ₁₄₋₁₈₋₅ 0	0	0	I ₁₅₋₁₈₋₅ 0	0	0	I ₁₆₋₁₈₋₅ 1	1	0	I ₁₇₋₁₈₋₅ 1	1	0
	6 MAESTRO (LENGUA EXTRANJERA)		I ₁₄₋₁₈₋₆ 0	0	0	I ₁₅₋₁₈₋₆ 0	0	0	I ₁₆₋₁₈₋₆ 0	0	0	I ₁₇₋₁₈₋₆ 0	0	0
	7 PSICOPEDAGOGÍA		I ₁₄₋₁₈₋₇ 0	0	0	I ₁₅₋₁₈₋₇ 0	0	0	I ₁₆₋₁₈₋₇ 0	0	0	I ₁₇₋₁₈₋₇ 0	0	0

NOMBRE DEL CENTRO	TITULACIÓN	I ₁₄ 109			I ₁₅ 104			I ₁₆ =I ₆ +I ₁₂ +I ₁₄ 2002			I ₁₇ 1742						
		Nº de prácticas especiales	M	H	Nº de estudiantes que realizan convenios especiales	M	H	Nº total de estancias realizadas (incluye prácticas, PFC y convenios especiales)	M	H	Nº total de estudiantes que realizan estancias (incluye prácticas, PFC y convenios especiales)	M	H				
19 FACULTAD DE FILOSOFIA Y LETRAS		I ₁₄₋₁₉ 4	4	0	I ₁₅₋₁₉ 4	4	0	I ₁₆₋₁₉ 17	17	0	I ₁₇₋₁₉ 14	14	0				
	1 BIBLIOTEC. Y DOCUMENTACIÓN		I ₁₄₋₁₉₋₁ 1	1	0		I ₁₅₋₁₉₋₁ 1	1	0		I ₁₆₋₁₉₋₁ 6	6	0		I ₁₇₋₁₉₋₁ 4	4	0
	2 FILOLOGÍA CLÁSICA		I ₁₄₋₁₉₋₂ 0	0	0		I ₁₅₋₁₉₋₂ 0	0	0		I ₁₆₋₁₉₋₂ 0	0	0		I ₁₇₋₁₉₋₂ 0	0	0
	3 FILOLOGÍA FRANCESA		I ₁₄₋₁₉₋₃ 0	0	0		I ₁₅₋₁₉₋₃ 0	0	0		I ₁₆₋₁₉₋₃ 0	0	0		I ₁₇₋₁₉₋₃ 0	0	0
	4 FILOLOGÍA HISPÁNICA		I ₁₄₋₁₉₋₄ 1	1	0		I ₁₅₋₁₉₋₄ 1	1	0		I ₁₆₋₁₉₋₄ 1	1	0		I ₁₇₋₁₉₋₄ 1	1	0
	5 FILOLOGÍA INGLESA		I ₁₄₋₁₉₋₅ 1	1	0		I ₁₅₋₁₉₋₅ 1	1	0		I ₁₄₋₁₉₋₅ 3	3	0		I ₁₇₋₁₉₋₅ 2	2	0
	6 GEOGRAFÍA		I ₁₄₋₁₉₋₆ 1	1	0		I ₁₅₋₁₉₋₆ 1	1	0		I ₁₄₋₁₉₋₆ 3	3	0		I ₁₇₋₁₉₋₆ 3	3	0
	7 HISTORIA		I ₁₄₋₁₉₋₇ 0	0	0		I ₁₅₋₁₉₋₇ 0	0	0		I ₁₄₋₁₉₋₇ 4	4	0		I ₁₇₋₁₉₋₇ 4	4	0
	8 HISTORIA DEL ARTE		I ₁₄₋₁₉₋₈ 0	0	0		I ₁₅₋₁₉₋₈ 0	0	0		I ₁₄₋₁₉₋₈ 0	0	0		I ₁₇₋₁₉₋₈ 0	0	0
	9 FILOSOFÍA		I ₁₄₋₁₉₋₉ 0	0	0		I ₁₅₋₁₉₋₉ 0	0	0		I ₁₄₋₁₉₋₉ 0	0	0		I ₁₇₋₁₉₋₉ 0	0	0
20 F. DE CIENCIAS SOCIALES Y HUMANAS DE TERUEL		I ₁₄₋₂₀	0	0	I ₁₅₋₂₀	0	0	I ₁₆₋₂₀ 14	11	3	I ₁₇₋₂₀ 12	9	3				
	1 CIENCIAS DEL TRABAJO		I ₁₄₋₂₀₋₁			I ₁₅₋₂₀₋₁			I ₁₆₋₂₀₋₁ 6	5	1		I ₁₇₋₂₀₋₁ 4	3	1		
	2 HUMANIDADES		I ₁₄₋₂₀₋₂			I ₁₅₋₂₀₋₂			I ₁₆₋₂₀₋₂ 0	0	0		I ₁₇₋₂₀₋₂ 0	0	0		
	3 MAESTRO (EDUCACIÓN INFANTIL)		I ₁₄₋₂₀₋₃			I ₁₅₋₂₀₋₃			I ₁₆₋₂₀₋₃ 0	0	0		I ₁₇₋₂₀₋₃ 0	0	0		
	4 MAESTRO (EDUCACIÓN PRIMARIA)		I ₁₄₋₂₀₋₄			I ₁₅₋₂₀₋₄			I ₁₆₋₂₀₋₄ 0	0	0		I ₁₇₋₂₀₋₄ 0	0	0		
	5 MAESTRO (LENGUA EXTRANJERA)		I ₁₄₋₂₀₋₅			I ₁₅₋₂₀₋₅			I ₁₆₋₂₀₋₅ 0	0	0		I ₁₇₋₂₀₋₅ 0	0	0		
	6 RELACIONES LABORALES		I ₁₄₋₂₀₋₆			I ₁₅₋₂₀₋₆			I ₁₆₋₂₀₋₆ 8	6	2		I ₁₄₇₋₂₀₋₆ 8	6	2		
	7 BELLAS ARTES		I ₁₄₋₂₀₋₇			I ₁₅₋₂₀₋₇			I ₁₆₋₂₀₋₇ 0	0	0		I ₁₄₇₋₂₀₋₇ 0	0	0		
21 FACULTAD DE MEDICINA		I ₁₄₋₂₁ 2	1	1	I ₁₅₋₂₁ 2	1	1	I ₁₆₋₂₁ 4	2	2	I ₁₇₋₂₁ 4	2	2				
	1 MEDICINA		I ₁₄₋₂₁₋₁ 2	1	1		I ₁₅₋₂₁₋₁ 2	1	1		I ₁₆₋₂₁₋₁ 4	2	2		I ₁₇₋₂₁₋₁ 4	2	2
22 FACULTAD DE VETERINARIA		I ₁₄₋₂₂ 3	2	1	I ₁₅₋₂₂ 3	2	1	I ₁₆₋₂₂ 265	204	61	I ₁₇₋₂₂ 206	159	47				
	1 CIENCIA Y TECN. ALIMENTOS		I ₁₄₋₂₂₋₁ 0	0	0		I ₁₅₋₂₂₋₁ 0	0	0		I ₁₆₋₂₂₋₁ 12	11	1		I ₁₇₋₂₂₋₁ 10	9	1
	2 VETERINARIA		I ₁₄₋₂₂₋₂ 3	2	1		I ₁₅₋₂₂₋₂ 3	2	1		I ₁₆₋₂₂₋₂ 253	193	60		I ₁₇₋₂₂₋₂ 196	150	46

NOMBRE DEL CENTRO		TITULACIÓN	$I_{18}=I_{17}/I_4$ 72%				$I_{19}=I_{16}/I_{17}$ 1,15				I_{20} 561		
			La proporción de estudiantes inscritos en UNIVERSA que se apuntan y que realizan prácticas, PFC o convenios especiales			M	H	El N° de estancias que realiza cada estudiante			N° de tutores de prácticas		
1	CENTRO SUPERIOR POLITÉCNICO		I_{18-1}	73%				I_{19-1}	1,24		I_{20-1}	91	
		1	ING. DE TELECOMUNICACIÓN		I_{18-1-1}	80%	77%	82%		I_{19-1-1}	1,33	1,30	1,35
		2	ING. EN INFORMÁTICA		I_{18-1-2}	90%	83%	92%		I_{19-1-2}	1,17	1,10	1,19
		3	ING. INDUSTRIAL		I_{18-1-3}	71%	75%	69%		I_{19-1-3}	1,23	1,40	1,16
		4	ING. QUÍMICA		I_{18-1-4}	58%	50%	71%		I_{19-1-4}	1,27	1,33	1,20
2	E.U. DE CIENCIAS DE LA SALUD		I_{18-2}	88%				I_{19-2}	1,02		I_{20-2}	7	
		1	ENFERMERÍA		I_{18-2-1}	92%	91%	100%		I_{19-2-1}	1,04	1,05	1,00
		2	FISIOTERAPIA		I_{18-2-2}	79%	85%	50%		I_{19-2-2}	1,00	1,00	1,00
		3	TERAPIA OCUPACIONAL		I_{18-2-3}	100%	100%	100%		I_{19-2-3}	1,00	1,00	1,00
3	E.U. DE ENFERMERÍA DE HUESCA		I_{18-3}	---				I_{19-3}	---		I_{20-3}		
		1	ENFERMERÍA		I_{18-3-1}	---	---	---		I_{19-3-1}	---	---	---
4	E.U. DE ENFERMERÍA DE TERUEL		I_{18-4}	---				I_{19-4}	---		I_{20-4}		
		1	ENFERMERÍA		I_{18-4-1}	---	---	---		I_{19-4-1}	---	---	---
5	E.U. DE ESTUDIOS EMPRESARIALES DE HUESCA		I_{18-5}	76%				I_{19-5}	1,05		I_{20-5}	1	
		1	CIENCIAS EMPRESARIALES		I_{18-5-1}	81%	90%	63%		I_{19-5-1}	1,05	1,07	1,00
		2	GESTIÓN Y ADM. PÚBLICA		I_{18-5-2}	100%	100%	---		I_{19-5-2}	1,00	1,00	---
		3	RELACIONES LABORALES		I_{18-5-3}	33%	40%	0%		I_{19-5-3}	1,00	1,00	---
6	E.U. DE ESTUDIOS EMP. DE ZARAGOZA		I_{18-6}	73%				I_{19-6}	1,06		I_{20-6}	49	
		1	CIENCIAS EMPRESARIALES		I_{18-6-1}	73%	75%	70%		I_{19-6-1}	1,06	1,08	1,04

NOMBRE DEL CENTRO	TITULACIÓN	$l_{18}=l_{17}/l_4$ 72%			$l_{19}=l_{16}/l_{17}$ 1,15			l_{20} 561
		La proporción de estudiantes inscritos en UNIVERSA que se apuntan y que realizan prácticas, PFC o convenios especiales			El N° de estancias que realiza cada estudiante			N° de tutores de prácticas
		M	H		M	H		
7	FACULTAD DE CIENCIAS SOCIALES Y DEL TRABAJO	l_{18-7} 45%			l_{19-7} 1,25		l_{20-7} 2	
	1 RELACIONES LABORALES		l_{18-7-1} 57%	59%	50%	l_{19-7-1} 1,25	1,29	1,00
	2 TRABAJO SOCIAL		l_{18-7-2} 0%	0%	---	l_{19-7-2} ---	---	---
8	E.U. DE INGENIERIA TÉCNICA INDUSTRIAL DE ZARAGOZA	l_{18-8} 62%			l_{19-8} 1,29		l_{20-8} 53	
	1 ING. TÉC. DISEÑO INDUSTRIAL		l_{18-8-1} 53%	54%	50%	l_{19-8-1} 1,38	1,37	1,43
	2 ING. TÉC. IND. (ELECTRICIDAD)		l_{18-8-2} 58%	45%	61%	l_{19-8-2} 1,27	1,20	1,29
	3 ING. TÉC. IND. (ELECTRÓNICA)		l_{18-8-3} 58%	55%	59%	l_{19-8-3} 1,24	1,17	1,26
	4 ING. TÉC. IND. (QUÍMICA IND.)		l_{18-8-4} 70%	67%	73%	l_{19-8-4} 1,38	1,36	1,41
	5 ING. TÉC. INDUSTRIAL (MECÁNICA)		l_{18-8-5} 64%	61%	65%	l_{19-8-5} 1,26	1,29	1,25
9	E.U. DE TURISMO DE ZARAGOZA	l_{18-9} 0%			l_{19-9} ---		l_{20-9}	
	1 TURISMO		l_{18-9-1} 0%	---	0%	l_{19-9-1} ---	---	---
10	E.U. POLITÉCNICA DE LA ALMUNIA DE DOÑA GODINA	l_{18-10} 68%			l_{19-10} 1,06		l_{20-10} 1	
	1 ARQUITECTURA TÉCNICA		$l_{18-10-1}$ 8%	0%	25%	$l_{19-10-1}$ 1,00	---	1,00
	2 ING. TÉC. AGR. (HORT. Y JARD.)		$l_{18-10-2}$ 0%	0%	---	$l_{19-10-2}$ ---	---	---
	3 ING. TÉC. AGR. (IND. AGR. Y ALIM)		$l_{18-10-3}$ 100%	100%	100%	$l_{19-10-3}$ 1,33	1,50	1,00
	4 ING. TÉC. INF.DE SISTEMAS		$l_{18-10-4}$ 92%	83%	95%	$l_{19-10-4}$ 1,04	1,00	1,06
	5 ING. TÉC. IND.(ELECTRÓNICA)		$l_{18-10-5}$ 100%	---	100%	$l_{19-10-5}$ 1,00	---	1,00
	6 ING. TÉC. INDUSTRIAL (MECÁNICA)		$l_{18-10-6}$ 50%	100%	0%	$l_{19-10-6}$ 1,00	1,00	---
	7 ING. TÉC. OBRAS PÚBLICAS		$l_{18-10-7}$ 100%	100%	100%	$l_{19-10-7}$ 1,00	1,00	1,00

NOMBRE DEL CENTRO		TITULACIÓN	$I_{18}=I_{17}/I_4$ 72%			$I_{19}=I_{16}/I_{17}$ 1,15			I_{20} 561
			La proporción de estudiantes inscritos en UNIVERSA que se apuntan y que realizan prácticas, PFC o convenios especiales			El N° de estancias que realiza cada estudiante			N° de tutores de prácticas
			M	H		M	H		
11	E.U. POLITÉCNICA DE TERUEL		I_{18-11} 27%			I_{19-11} 1,00			I_{20-11} 3
		1	ING. TÉCN. TELECO. (SIST. ELECTR.)	$I_{18-11-1}$ 60%	67%	50%	$I_{19-11-1}$ 1,00	1,00	1,00
		2	ING. TÉCN. INFORMÁT. DE GESTIÓN	$I_{18-11-2}$ 0%	0%	0%	$I_{19-11-2}$ ---	---	---
12	ESCUELA POLITÉCNICA SUPERIOR DE HUESCA		I_{18-12} 67%			I_{19-12} 1,08			I_{20-12} 14
		1	INGENIERÍA AGRÓNOMA	$I_{18-12-1}$ 42%	38%	50%	$I_{19-12-1}$ 1,20	1,33	1,00
		2	ING. TÉCN. AGRÍCOLA (EXP. AGROP.)	$I_{18-12-2}$ 82%	50%	100%	$I_{19-12-2}$ 1,07	1,00	1,09
		3	ING. TÉCN. IND. (QUÍMICA IND.)	$I_{18-12-3}$ 71%	100%	60%	$I_{19-12-3}$ 1,00	1,00	1,00
13	FACULTAD DE CIENCIAS		I_{18-13} 68%			I_{19-13} 1,09			I_{20-13} 55
		1	BIOQUÍMICA	$I_{18-13-1}$ 71%	67%	80%	$I_{19-13-1}$ 1,10	1,08	1,13
		2	ESTADÍSTICA	$I_{18-13-2}$ 0%	0%	0%	$I_{19-13-2}$ ---	---	---
		3	FÍSICA	$I_{18-13-3}$ 25%	---	25%	$I_{19-13-3}$ 1,00	---	1,00
		4	GEOLOGÍA	$I_{18-13-4}$ 48%	29%	88%	$I_{19-13-4}$ 1,33	1,60	1,14
		5	MATEMÁTICAS	$I_{18-13-5}$ 70%	78%	0%	$I_{19-13-5}$ 1,14	1,14	---
		6	QUÍMICA	$I_{18-13-6}$ 69%	71%	62%	$I_{19-13-6}$ 1,04	1,04	1,06
		7	ÓPTICA Y OPTOMETRÍA	$I_{18-13-7}$ 100%	100%	100%	$I_{19-13-7}$ 1,11	1,13	1,00
14	F. DE CIENCIAS DE LA SALUD Y EL DEPORTE DE HUESCA		I_{18-14} 95%			I_{19-14} 1,06			I_{20-14} 34
		1	CIENC. DE LA ACT. FÍSICA / DEP.	$I_{18-14-1}$ 95%	100%	93%	$I_{19-14-1}$ 1,02	1,05	1,00
		2	MEDICINA	$I_{18-14-2}$ 100%	100%	100%	$I_{19-14-2}$ 1,50	1,33	2,00
		3	NUTRICIÓN HUMANA Y DIETÉTICA	$I_{18-14-3}$ 94%	97%	83%	$I_{19-14-3}$ 1,09	1,11	1,00
		4	ODONTOLOGÍA	$I_{18-14-4}$ ---	---	---	$I_{19-14-4}$ ---	---	---

NOMBRE DEL CENTRO	TITULACIÓN	$I_{18}=I_{17}/I_4$ 72%				$I_{19}=I_{16}/I_{17}$ 1,15				I_{20} 561
		La proporción de estudiantes inscritos en UNIVERSA que se apuntan y que realizan prácticas, PFC o convenios especiales				El N° de estancias que realiza cada estudiante				N° de tutores de prácticas
		M	H		M	H				
15	F. DE CIENCIAS ECONÓMICAS Y EMPRESARIALES	I_{18-15}	79%		I_{19-15}	1,06		I_{20-15}	120	
	1 ADM. Y DIRECCIÓN DE EMPRESAS	$I_{18-15-1}$	79%	79% 80%	$I_{19-15-1}$	1,05	1,03 1,09			
	2 ECONOMÍA	$I_{18-15-2}$	78%	78% 78%	$I_{19-15-2}$	1,09	1,12 1,04			
16	F. DE CIENCIAS HUMANAS Y DE LA EDUCACIÓN DE HUESCA	I_{18-16}	100%		I_{19-16}	1,00		I_{20-16}	2	
	1 HUMANIDADES	$I_{18-16-1}$	100%	100% ---	$I_{19-16-1}$	1,00	1,00 ---			
	2 MAESTRO (EDUCACIÓN FÍSICA)	$I_{18-16-2}$	---	--- ---	$I_{19-16-2}$	---	--- ---			
	3 MAESTRO (EDUCACIÓN INFANTIL)	$I_{18-16-3}$	100%	100% ---	$I_{19-16-3}$	1,00	1,00 ---			
	4 MAESTRO (EDUCACIÓN PRIMARIA)	$I_{18-16-4}$	---	--- ---	$I_{19-16-4}$	---	--- ---			
17	FACULTAD DE DERECHO	I_{18-17}	61%		I_{19-17}	1,06		I_{20-17}	64	
	1 DERECHO	$I_{18-17-1}$	57%	63% 44%	$I_{19-17-1}$	1,04	1,06 1,00			
	2 PROGRAMA CONJ. ADE/DERECHO	$I_{18-17-2}$	70%	67% 80%	$I_{19-17-2}$	1,08	1,03 1,25			
18	FACULTAD DE EDUCACIÓN	I_{18-18}	33%		I_{19-18}	1,00		I_{20-18}	2	
	1 MAESTRO (AUDICIÓN Y LENGUAJE)	$I_{18-18-1}$	33%	33% ---	$I_{19-18-1}$	1,00	1,00 ---			
	2 MAESTRO (EDUCACIÓN ESPECIAL)	$I_{18-18-2}$	50%	50% ---	$I_{19-18-2}$	1,00	1,00 ---			
	3 MAESTRO (EDUCACIÓN FÍSICA)	$I_{18-18-3}$	0%	0% 0%	$I_{19-18-3}$	---	--- ---			
	4 MAESTRO (EDUCACIÓN MUSICAL)	$I_{18-18-4}$	50%	50% ---	$I_{19-18-4}$	1,00	1,00 ---			
	5 MAESTRO (EDUCACIÓN PRIMARIA)	$I_{18-18-5}$	50%	100% 0%	$I_{19-18-5}$	1,00	1,00 ---			
	6 MAESTRO (LENGUA EXTRANJERA)	$I_{18-18-6}$	---	--- ---	$I_{19-18-6}$	---	--- ---			
	7 PSICOPEDAGOGÍA	$I_{18-18-7}$	---	--- ---	$I_{19-18-7}$	---	--- ---			

NOMBRE DEL CENTRO	TITULACIÓN	I ₁₈ =I ₁₇ /I ₄ 72%			I ₁₉ =I ₁₆ /I ₁₇ 1,15			I ₂₀ 561
		La proporción de estudiantes inscritos en UNIVERSA que se apuntan y que realizan prácticas, PFC o convenios especiales			El N° de estancias que realiza cada estudiante			
		M	H		M	H	N° de tutores de prácticas	
19	FACULTAD DE FILOSOFÍA Y LETRAS	I ₁₈₋₁₉ 52%			I ₁₉₋₁₉ 1,21		I ₂₀₋₁₉ 8	
	1 BIBLIOTEC. Y DOCUMENTACIÓN		I ₁₈₋₁₉₋₁ 100%	I ₁₈₋₁₉₋₁ 100%	---	I ₁₉₋₁₉₋₁ 1,50	I ₁₉₋₁₉₋₁ 1,50	---
	2 FILOLOGÍA CLÁSICA		I ₁₈₋₁₉₋₂ 0%	I ₁₈₋₁₉₋₂ 0%	0%	I ₁₉₋₁₉₋₂ ---	I ₁₉₋₁₉₋₂ ---	---
	3 FILOLOGÍA FRANCESA		I ₁₈₋₁₉₋₃ 0%	I ₁₈₋₁₉₋₃ 0%	---	I ₁₉₋₁₉₋₃ ---	I ₁₉₋₁₉₋₃ ---	---
	4 FILOLOGÍA HISPÁNICA		I ₁₈₋₁₉₋₄ 33%	I ₁₈₋₁₉₋₄ 33%	---	I ₁₉₋₁₉₋₄ 1,00	I ₁₉₋₁₉₋₄ 1,00	---
	5 FILOLOGÍA INGLESA		I ₁₈₋₁₉₋₅ 67%	I ₁₈₋₁₉₋₅ 67%	---	I ₁₉₋₁₉₋₅ 1,50	I ₁₉₋₁₉₋₅ 1,50	---
	6 GEOGRAFÍA		I ₁₈₋₁₉₋₆ 60%	I ₁₈₋₁₉₋₆ 100%	0%	I ₁₉₋₁₉₋₆ 1,00	I ₁₉₋₁₉₋₆ 1,00	---
	7 HISTORIA		I ₁₈₋₁₉₋₇ 57%	I ₁₈₋₁₉₋₇ 57%	---	I ₁₉₋₁₉₋₇ 1,00	I ₁₉₋₁₉₋₇ 1,00	---
	8 HISTORIA DEL ARTE		I ₁₈₋₁₉₋₈ 0%	I ₁₈₋₁₉₋₈ 0%	---	I ₁₉₋₁₉₋₈ ---	I ₁₉₋₁₉₋₈ ---	---
	9 FILOSOFÍA		I ₁₈₋₁₉₋₉ ---	I ₁₈₋₁₉₋₉ ---	---	I ₁₉₋₁₉₋₉ ---	I ₁₉₋₁₉₋₉ ---	---
20	F. DE CIENCIAS SOCIALES Y HUMANAS DE TERUEL	I ₁₈₋₂₀ 29%			I ₁₉₋₂₀ 1,17		I ₂₀₋₂₀ 4	
	1 CIENCIAS DEL TRABAJO		I ₁₈₋₂₀₋₁ 33%	I ₁₈₋₂₀₋₁ 43%	20%	I ₁₉₋₂₀₋₁ 1,50	I ₁₉₋₂₀₋₁ 1,67	1,00
	2 HUMANIDADES		I ₁₈₋₂₀₋₂ ---	I ₁₈₋₂₀₋₂ ---	---	I ₁₉₋₂₀₋₂ ---	I ₁₉₋₂₀₋₂ ---	---
	3 MAESTRO (EDUCACIÓN INFANTIL)		I ₁₈₋₂₀₋₃ 0%	I ₁₈₋₂₀₋₃ 0%	0%	I ₁₉₋₂₀₋₃ ---	I ₁₉₋₂₀₋₃ ---	---
	4 MAESTRO (EDUCACIÓN PRIMARIA)		I ₁₈₋₂₀₋₄ ---	I ₁₈₋₂₀₋₄ ---	---	I ₁₉₋₂₀₋₄ ---	I ₁₉₋₂₀₋₄ ---	---
	5 MAESTRO (LENGUA EXTRANJERA)		I ₁₈₋₂₀₋₅ 0%	I ₁₈₋₂₀₋₅ 0%	0%	I ₁₉₋₂₀₋₅ ---	I ₁₉₋₂₀₋₅ ---	---
	6 RELACIONES LABORALES		I ₁₈₋₂₀₋₆ 67%	I ₁₈₋₂₀₋₆ 75%	50%	I ₁₉₋₂₀₋₆ 1,00	I ₁₉₋₂₀₋₆ 1,00	1,00
	7 BELLAS ARTES		I ₁₈₋₂₀₋₇ ---	I ₁₈₋₂₀₋₇ 0%	---	I ₁₉₋₂₀₋₇ ---	I ₁₉₋₂₀₋₇ ---	---
21	FACULTAD DE MEDICINA	I ₁₈₋₂₁ 100%			I ₁₉₋₂₁ 1,00		I ₂₀₋₂₁ 1	
	1 MEDICINA		I ₁₈₋₂₁₋₁ 100%	I ₁₈₋₂₁₋₁ 100%	100%	I ₁₉₋₂₁₋₁ 1,00	I ₁₉₋₂₁₋₁ 1,00	1,00
22	FACULTAD DE VETERINARIA	I ₁₈₋₂₂ 92%			I ₁₉₋₂₂ 1,29		I ₂₀₋₂₂ 50	
	1 CIENCIA Y TECN. ALIMENTOS		I ₁₈₋₂₂₋₁ 59%	I ₁₈₋₂₂₋₁ 64%	33%	I ₁₉₋₂₂₋₁ 1,20	I ₁₉₋₂₂₋₁ 1,22	1,00
	2 VETERINARIA		I ₁₈₋₂₂₋₂ 94%	I ₁₈₋₂₂₋₂ 95%	92%	I ₁₉₋₂₂₋₂ 1,29	I ₁₉₋₂₂₋₂ 1,29	1,30